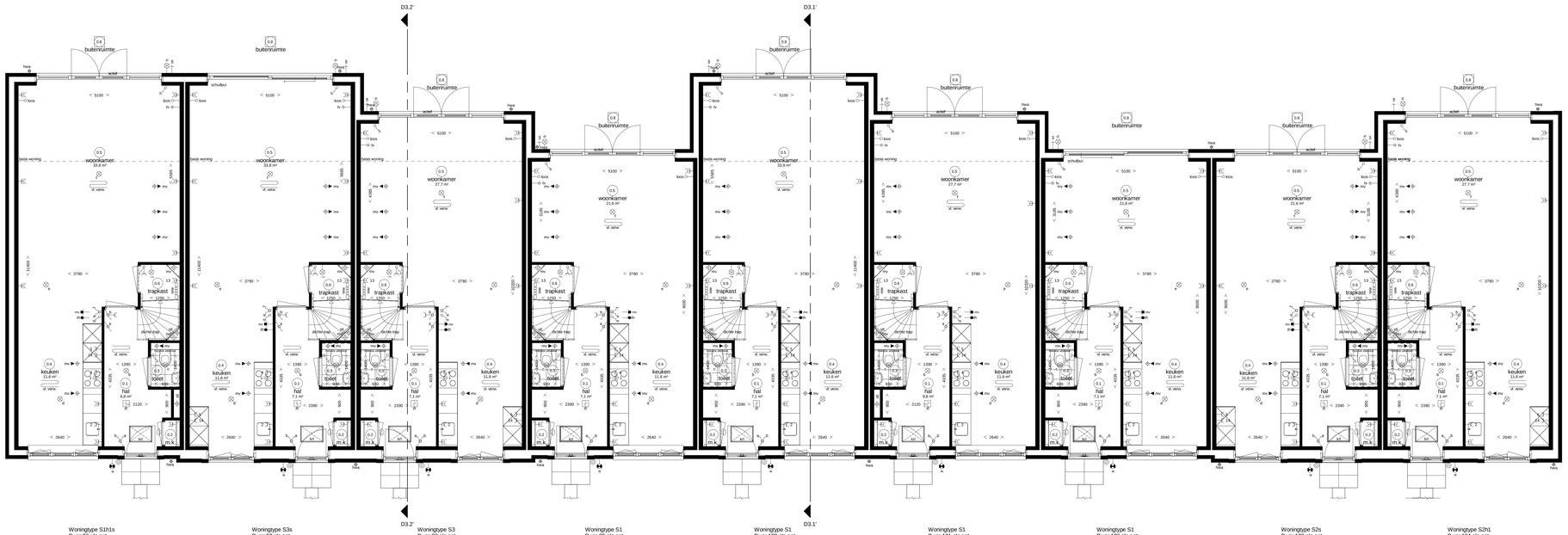


Woningtype S1h1s
Bwnr 96 als get.
- optie uitbreiding woonkamer 2,4m
- met extra ledingschacht i.v.m. optie vergrote badkamer inclusief toilet

Woningtype S3s
Bwnr 97 als get.
- optie uitbreiding woonkamer 2,4m
- optie houten hefschuifpui

Woningtype S3
Bwnr 98 als get.
- optie uitbreiding woonkamer 1,2m

Woningtype S1
Bwnr 99 als get.

Woningtype S1
Bwnr 100 als get.
- optie uitbreiding woonkamer 2,4m

Woningtype S1
Bwnr 101 als get.
- optie uitbreiding woonkamer 1,2m
- met extra ledingschacht i.v.m. optie vergrote badkamer inclusief toilet

Woningtype S1
Bwnr 102 als get.
- optie houten hefschuifpui

Woningtype S2s
Bwnr 103 als get.

Woningtype S2h1
Bwnr 104 als get.
- optie uitbreiding woonkamer 1,2m

## Begane grond
Blok 30 als getekend

## Renvooi Installaties

- elektrisch/mechnisch installatie conform voorschriften NEN 1010
- niet-roterende rookmelder conform NEN 2555 (op kitlinie gekoppeld indien van toepassing, sturing middels in de name)

| | | | | | |
|---|---|---|---|---|---|
| | lichtpunt | data | data aansluiting afgemonteerd | | radiator |
| | lichtpunt incl.armatuur | data data | data aansluiting dubbel afgemonteerd | rad | |
| | lichtpunt incl.armatuur | kos | kos leiding, 19 mm 2x enkele inbouwdoos | | vloerverwarming |
| | met schemerschakelaar | | t.b.v. telecommunicatie, data, tv e.d. | vl. verw. | |
| | lichtpunt incl.armatuur | kos | kos leiding, 19 mm enkele inbouwdoos | mv | afzuigunit m.v. op wand |
| | met permanente verlichting | | t.b.v. telecommunicatie, data, tv e.d. | mv | toevoerunit m.v. op de wand |
| | lichtpunt incl.armatuur | tv data | data en cai aansluiting afgemonteerd | mv | afzuigunit m.v. op plafond |
| | met noodverlichting | 1 | elektrisch kooktoestel, kos leiding | mv | afzuigunit m.t.w. op plafond |
| | wandlichtpunt | 1 | elektrisch kooktoestel, perilex | mv | toevoerpunt m.t.w. op plafond |
| | wandlichtpunt incl.armatuur | 2 | vaatwasser, kos leiding | mv | natuurlijke ventilatie plafond |
| | lichtpunt TL armatuur | 2 | vaatwasser | mv | natuurlijke ventilatie sectionaldeur |
| | spot | 3 | boiler, kos leiding | afvoer afzuigkap | afzuigunit t.b.v. afzuigkap |
| | rookmelder | 3 | boiler | | |
| | rookmelder op pendel | 4 | afzuigkap | | grondkabel |
| | | 5 | koelkast | | tappunt koud-/warmwater |
| | enkelpolige schakelaar | 6 | warmtepomp | sa | tappunt koudwater |
| | enkelpolige schakelaar met signalering | 7 | wtw ventilatie unit | v | ventilatieroosters / doorvoer |
| | enkelpolige schakelaar met dimmer | 8 | wasmachine | krl | kruipluik |
| | wisselschakelaar | 9 | wasdroger, kos leiding | mk | meterkast |
| | meerpolige schakelaar | 9 | wasdroger | rad | radiator |
| | meerpolige schakelaar m.v. | 11 | sectionaldeur | kk | plaatsingsruimte koelkast |
| | bewegingsschakelaar | 12 | drukknop sectionaldeur | kt | plaatsingsruimte kooktoestel |
| | w.c.d. + randaarde | 13 | pomp vloerverwarming | wm | plaatsingsruimte wasmachine |
| | dubbele w.c.d. | 14 | magnetron, kos leiding | wd | plaatsingsruimte wasdroger |
| | deurbel | 14 | magnetron | wtw | warmte terugwin ventilatie unit |
| | schel | 15 | oven, kos leiding | vvw | verdeler vloerverwarming |
| | kamerthermostaat | 15 | oven | slt | standleiding |
| mv | hoofdbediening mechanische ventilatie | expl | w.c.d. op explosiebestendig | hwa | hemelwaterafvoer |
| mv | badkamerbediening mechanische ventilatie | scoo | w.c.d. op aparte meter | rwa | regenwaterafvoer |
| | dubbele w.c.d. + randaarde inbouw | p+ | p+ - panelen | wp | warmtepomp |
| | | video | deuropener installatie, videofoon | | 30 min WBDBO |
| tv | tv aansluiting afgemonteerd | tel | deuropener installatie, deur telefoon | | |

## Ruimte benamingen volgens Bouwbesluit

| | | | | | |
|---|---|---|---|---|---|
| 0.1 | verkeersruimte | 0.9 | buitenruimte | 2.1 | technische ruimte |
| 0.2 | meterruimte | 1.1 | verkeersruimte | 2.2 | beistoen ruimte niet zijnde een verblijfsruimte |
| 0.3 | toiletruimte | 1.2 | toiletruimte | 2.3 | verkeersruimte |
| 0.4 | verblijfsruimte | 1.3 | badruimte | 2.4 | verblijfsruimte |
| 0.5 | verblijfsruimte | 1.4 | verblijfsruimte | 2.5 | verblijfsruimte |
| 0.6 | bergruimte | 1.5 | verblijfsruimte | 2.6 | badruimte |
| 0.7 | bergruimte | 1.6 | verblijfsruimte | 2.7 | beistoen ruimte niet zijnde een verblijfsruimte |

Algemene opmerking:
- Leiding- en kanaalwerk op overloop tweede verdieping in het zicht.
- Posities PV panelen en dakdoorvoeren zijn indicatief
- Alle opties zijn voor alle woningtypes mogelijk m.u.v. daar waar aangegeven.
- aantal en plaats PV panelen is afhankelijk van gekozen opties.

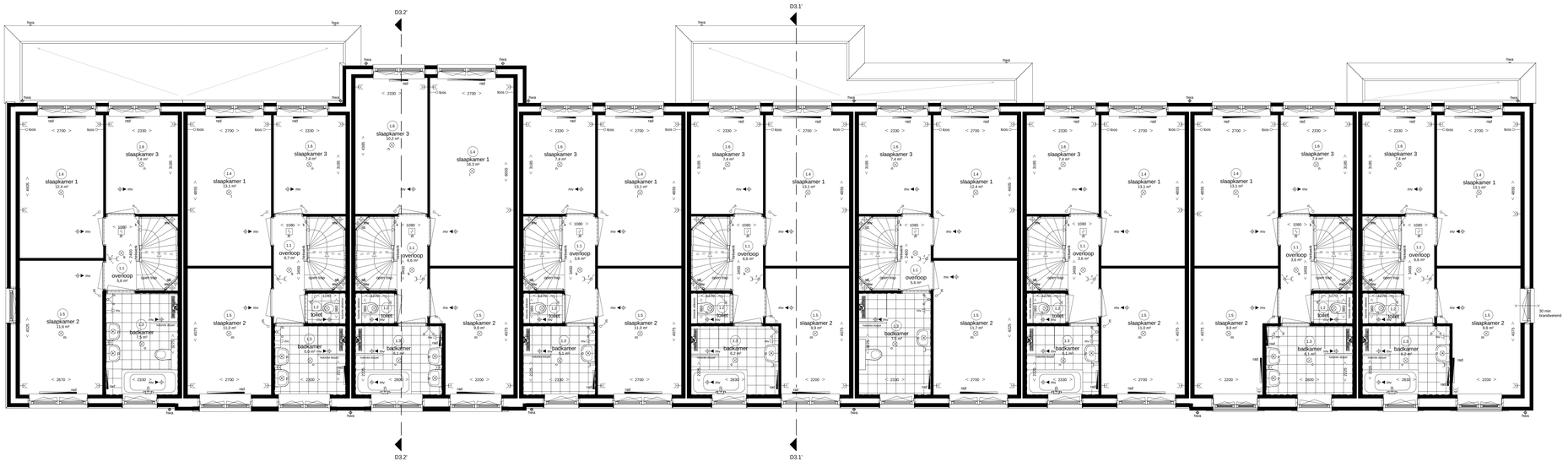


Woningtype S1h1s
Bwnr 96 als get.
- optie uitbreiding woonkamer 2,4m
- optie vergrote badkamer met toilet in badkamer (met extra ledingschacht naast de meterkast op de begane grond)
- optie ligbad 80x180
- optie dubbele wastafel

Woningtype S3s
Bwnr 97 als get.
- optie uitbreiding woonkamer 2,4m
- optie dubbele wastafel

Woningtype S3
Bwnr 98 als get.
- optie uitbreiding woonkamer 1,2m
- optie uitbreiding verdieping 1,2m
* deze optie is alleen mogelijk bij woningtype S1, S2, S1h1 & S2h1
- optie verbrede badkamer
- optie dubbele wastafel
- optie ligbad 80x180

Woningtype S1
Bwnr 99 als get.

Woningtype S1
Bwnr 100 als get.
- optie uitbreiding woonkamer 2,4m
- optie verbrede badkamer
- optie ligbad 80x180

Woningtype S1
Bwnr 101 als get.
- optie uitbreiding woonkamer 1,2m
- optie vergrote badkamer met toilet in badkamer (met extra ledingschacht naast de meterkast op de begane grond)

Woningtype S1
Bwnr 102 als get.
- optie ligbad 80x180

Woningtype S2s
Bwnr 103 als get.
- optie verbrede badkamer
- optie dubbele wastafel

Woningtype S2h1
Bwnr 104 als get.
- optie uitbreiding woonkamer 1,2m
- optie ligbad 80x180

## Eerste verdieping
Blok 30 als getekend

# Hendrik Ido Ambacht
De Volgerlanden Oost, deelplan De Laantjes fase 2

9 rijwoningen type “Schildman”

**opties begane grond + 1e verdieping**
**type “Schildman” (S)**
**bwnr. 96 t/m 104 (blok 30)**

Adriaan van Erk Rehorst Bouw
www.adriaanvanerk.nl

bpd

VT-03C d.d. 12-12-2019
Wijzigingen voorbehouden.
Alle maten zijn circa maten.

Woningtype S1h1s
Bwnr 96 als get.
- optie klein dakraam tech. ruimte
(niet mogelijk bij
woningtype S3 & S3s)
- optie groot dakraam voorgevel
(niet mogelijk bij
woningtype S3 & S3s)

Woningtype S3s
Bwnr 97 als get.

Woningtype S3
Bwnr 98 als get.

Woningtype S1
Bwnr 99 als get.

Woningtype S1
Bwnr 100 als get.
- optie dakkapel voorgevel
(niet mogelijk bij
woningtype (S3 & S3s)

Woningtype S1
Bwnr 101 als get.
- optie klein dakraam tech. ruimte
(niet mogelijk bij
woningtype S3 & S3s)

Woningtype S1
Bwnr 102 als get.
- optie klein dakraam tech. ruimte
(niet mogelijk bij
woningtype S3 & S3s)
- optie groot dakraam voorgevel
(niet mogelijk bij
woningtype S3 & S3s)

Woningtype S2s
Bwnr 103 als get.
- optie klein dakraam tech. ruimte
(niet mogelijk bij
woningtype S3 & S3s)
- optie groot dakraam voorgevel
(niet mogelijk bij
woningtype S3 & S3s)

Woningtype S2h1
Bwnr 104 als get.
- optie dakkapel voorgevel
(niet mogelijk bij
woningtype (S3 & S3s)

## Voorgevel
Blok 30 als getekend

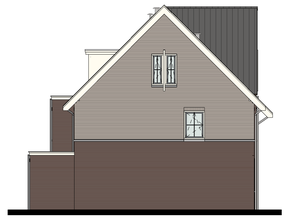

Woningtype S1h1s
Bwnr 96 als get.
- optie uitbreiding woonkamer 2,4m
- optie uitbreiding verdieping 1,4m
- optie dakkapel achtergevel

## Linkergevel
Blok 30 als getekend

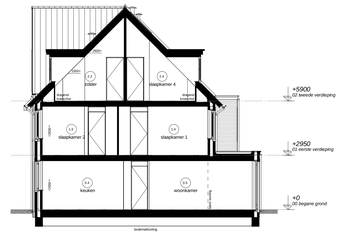


- optie indeling zolder
- optie dakkapel achtergevel
- optie dakkapel voorgevel
(niet mogelijk bij woningtype S3 & S3s
- optie uitbreiding woonkamer 2,4m

## Doorsnede 1.1

## Renvooi Installaties

- elektrotechnische installaties conform voorschriften NEN 1010
- niet-consumende-rookmelder conform NEN 2555 (op kritieke gekoppeld indien van toepassing, sturing middels in de ruimte)

| | | | | | |
|---|---|---|---|---|---|
| | lichtpunt | data | data aansluiting afgemonteerd | | radiator |
| | lichtpunt incl.armatuur | data data | data aansluiting dubbel afgemonteerd | | |
| ks | lichtpunt incl.armatuur met schemerschakelaar | kos | koze leiding, 19 mm 2x enkele inbouwdoos t.b.v. telecommunicatie, data, tv e.d. | vl. verw. | vloerverwarming |
| tv | lichtpunt incl.armatuur met permanente verlichting | kos | koze leiding, 19 mm enkele inbouwdoos t.b.v. telecommunicatie, data, tv e.d. | | afzuigpunt m.v. op wand |
| | lichtpunt incl.armatuur met noodverlichting | tv data | data en cai aansluiting afgemonteerd | | toevoerpunt m.v. op de wand |
| | wandlichtpunt | 1 | elektrisch kooktoestel, kokse leiding | | afzuigpunt m.v. op plafond |
| | wandlichtpunt incl.armatuur | 2 | elektrisch kooktoestel, perilex | | afzuigpunt m.e. op plafond |
| | lichtpunt TL armatuur | 2 | vaatwasser, kokse leiding | | toevoerpunt m.v. op plafond |
| | spot | 3 | vaatwasser | | natuurlijke ventilatie plafond |
| | rookmelder | 3 | boiler, kokse leiding | | natuurlijke ventilatie sectionaldeur |
| | rookmelder op pendel | 4 | boiler | afzuiger afzuigkap | afzuigpunt t.b.v. afzuigkap |
| | enkelpolige schakelaar | 4 | afzuigkap | | grondkabel |
| | enkelpolige schakelaar met signalering | 5 | koelkast | sw | tappunt koud-heemwater |
| | enkelpolige schakelaar met dimmer | 6 | warmtepomp | sw | tappunt koudwater |
| | wisselschakelaar | 7 | vrije ventilatie unit | v | ventilatoroosters / doorvoer |
| | meerpolige schakelaar | 8 | wasmachine | krl | krulpluk |
| | meerpolige schakelaar m.v. | 9 | wasdroger, kokse leiding | mk | meterkast |
| | bewegingsschakelaar | 9 | wasdroger | rad | radiator |
| | w.c.d. + aardaarde | 10 | drukknop sectionaldeur | tk | plaatsingsruimte koelkast |
| | dubbele w.c.d. | 11 | sectionaldeur | kt | plaatsingsruimte kooktoestel |
| | deurbel | 12 | pump vloerverwarming | wm | plaatsingsruimte wasmachine |
| | schel | 13 | magneetron, kokse leiding | wd | plaatsingsruimte wasdroger |
| | kamerthermostaat | 14 | magnetron | wtw | warmte terugwin ventilatie unit |
| mv | hoofdbediening mechanische ventilatie | 15 | oven | vvw | verdeler vloerverwarming |
| mv | badkamerbediening mechanische ventilatie | 15 | oven, kokse leiding | st | standleiding |
| | dubbele w.c.d. + randaarde inbouw | expt | w.c.d. op expiditabemeter | hwa | hemelwaterafvoer |
| | | sloot | w.c.d. op sparte meter | rwa | regenwaterafvoer |
| | | pv | pv - panelen | wp | warmtepomp |
| | | vdeo | deurspeer installatie, videofoon | | 30 min WS/DB/D |
| tv | tv aansluiting afgemonteerd | DT | deurspeer installatie, deur telefoon | | |

## Ruimte benamingen volgens Bouwbesluit

| | | | | | |
|---|---|---|---|---|---|
| 0.1 | verkeersruimte | 0.9 | buitenruimte | 2.1 | technische ruimte |
| 0.2 | meterruimte | 1.1 | verkeersruimte | 2.2 | besloten ruimte niet zijnde een verblijfsruimte |
| 0.3 | toiletruimte | 1.2 | toiletruimte | 2.3 | verkeersruimte |
| 0.4 | verblijfsruimte | 1.3 | badruimte | 2.4 | verblijfsruimte |
| 0.5 | verblijfsruimte | 1.4 | verblijfsruimte | 2.5 | verblijfsruimte |
| 0.6 | bergruimte | 1.5 | verblijfsruimte | 2.6 | badruimte |
| 0.7 | bergruimte | 1.6 | verblijfsruimte | 2.7 | besloten ruimte niet zijnde een verblijfsruimte |

Woningtype S2h1
Bwnr 104 als get.
- optie uitbreiding woonkamer 1,2m

Woningtype S2s
Bwnr 103 als get.
- optie groot dakraam achtergevel

Woningtype S1
Bwnr 102 als get.
- optie houten hefschuifpui
- optie groot dakraam achtergevel
- optie klein dakraam
vergroten achtergevel

Woningtype S1
Bwnr 101 als get.
- optie uitbreiding woonkamer 1,2m
- optie dakkapel achtergevel

Woningtype S1
Bwnr 100 als get.
- optie uitbreiding woonkamer 2,4m
- optie dakkapel achtergevel

Woningtype S1
Bwnr 99 als get.

Woningtype S3
Bwnr 98 als get.
- optie uitbreiding woonkamer 1,2m
- optie uitbreiding verdieping 1,2m
- optie groot dakraam achtergevel

Woningtype S3s
Bwnr 97 als get.
- optie uitbreiding woonkamer 2,4m
- optie houten hefschuifpui
- optie klein dakraam vergroten achtergevel

Woningtype S1h1s
Bwnr 96 als get.
- optie uitbreiding woonkamer 2,4m

## Achtergevel
Blok 30 als getekend

Woningtype S2h1
Bwnr 104 als get.
- optie uitbreiding woonkamer 1,2/2,4m
- optie uitbreiding verdieping 1,2m
- optie dakkapel voorgevel
(niet mogelijk bij woningtype S3 & S3s)
- optie dakkapel achtergevel

## Rechtergevel
Blok 30 als getekend

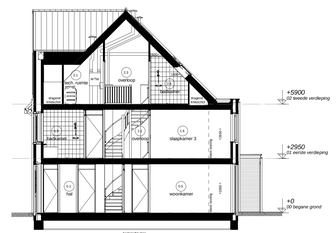


- optie indeling zolder met badkamer
- optie uitbreiding woonkamer 1,2m
- optie uitbreiding verdieping 1,2m

## Doorsnede 1.2

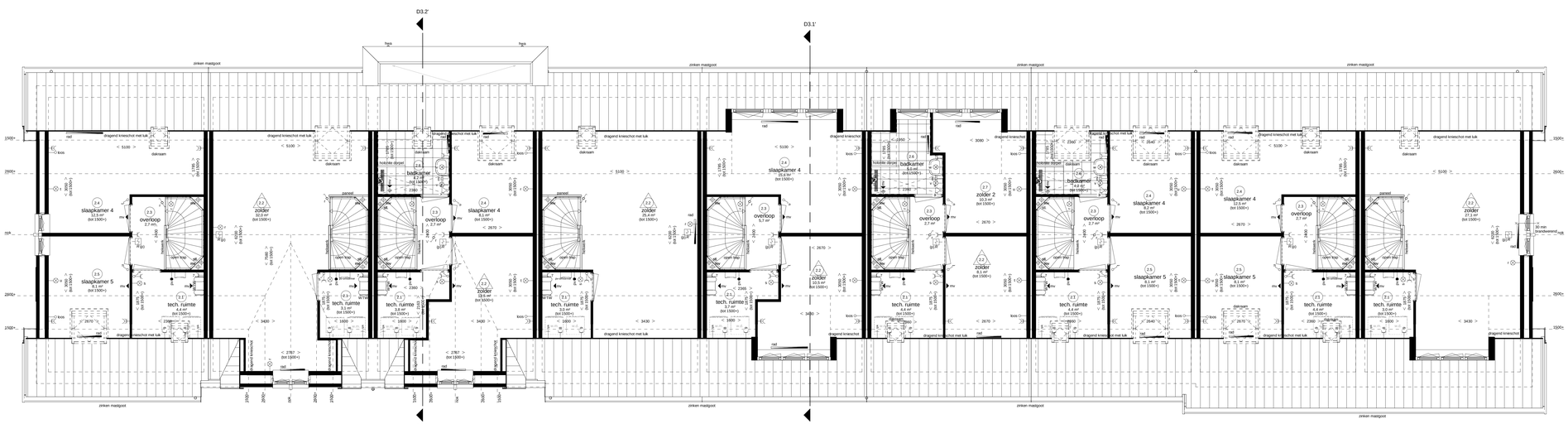


Woningtype S1h1s
Bwnr 96 als get.
- optie indeling zolder
(niet mogelijk bij woningtype S3 & S3s)
- optie klein dakraam tech. ruimte
(niet mogelijk bij woningtype S3 & S3s)
- optie groot dakraam voorgevel
(niet mogelijk bij woningtype S3 & S3s)

Woningtype S3s
Bwnr 97 als get.
- optie klein dakraam vergroten achtergevel

Woningtype S3
Bwnr 98 als get.
- optie indeling zolder met badkamer
(alleen mogelijk bij woningtype S3 & S3s)
- optie groot dakraam achtergevel
- optie uitbreiding verdieping 1,2m

Woningtype S1
Bwnr 99 als get.

Woningtype S1
Bwnr 100 als get.
- optie indeling zolder
(niet mogelijk bij woningtype S3 & S3s)
- optie dakkapel voorgevel
(niet mogelijk bij woningtype S3 & S3s)
- optie dakkapel achtergevel
* optie dakkapel achtergevel bij woningtype S3
alleen mogelijk i.c.m. zolder indeling

Woningtype S1
Bwnr 101 als get.
- optie indeling zolder met badkamer
(alleen mogelijk bij woningtype S3 & S3s)
- optie klein dakraam tech. ruimte
(niet mogelijk bij woningtype S3 & S3s)
- optie dakkapel achtergevel

Woningtype S1
Bwnr 102 als get.
- optie indeling zolder met badkamer
(alleen mogelijk bij woningtype S3 S3s)
- optie klein dakraam tech. ruimte
(niet mogelijk bij woningtype S3 & S3s)
- optie groot dakraam voorgevel
(niet mogelijk bij woningtype S3 & S3s)
- optie klein dakraam vergroten achtergevel
- optie groot dakraam achtergevel

Woningtype S2s
Bwnr 103 als get.
- optie indeling zolder
(niet mogelijk bij woningtype S3 & S3s)
* bij deze optie is een dakkapel
voorgevel niet mogelijk
- optie klein dakraam tech. ruimte
(niet mogelijk bij woningtype S3 & S3s)
- optie groot dakraam voorgevel
(niet mogelijk bij woningtype S3 & S3s)
- optie groot dakraam achtergevel

Woningtype S2h1
Bwnr 104 als get.
- optie dakkapel voorgevel
(niet mogelijk bij woningtype (S3 & S3s)

## Tweede verdieping
Blok 30 als getekend

Algemene opmerking:
- Leiding- en kanaalwerk op overloop tweede verdieping in het zicht.
- Posities PV panelen en dakdoorvoeren zijn indicatief
- Alle opties zijn voor alle woningtypes mogelijk m.u.v. daar waar aangegeven.
- aantal en plaats PV panelen is afhankelijk van gekozen opties.

# Hendrik Ido Ambacht
De Volgerlanden Oost, deelplan De Laantjes fase 2

9 rijwoningen type “Schildman”

**opties 2e verdieping, doorsneden en gevels**
**type “Schildman” (S)**
**bwnr. 96 t/m 104 (blok 30)**

Adriaan van Erk
Rehorst Bouw
www.adriaanvanerk.nl

bpd

VT-03D d.d. 12-12-2019
Wijzigingen voorbehouden.
Alle maten zijn circa maten.