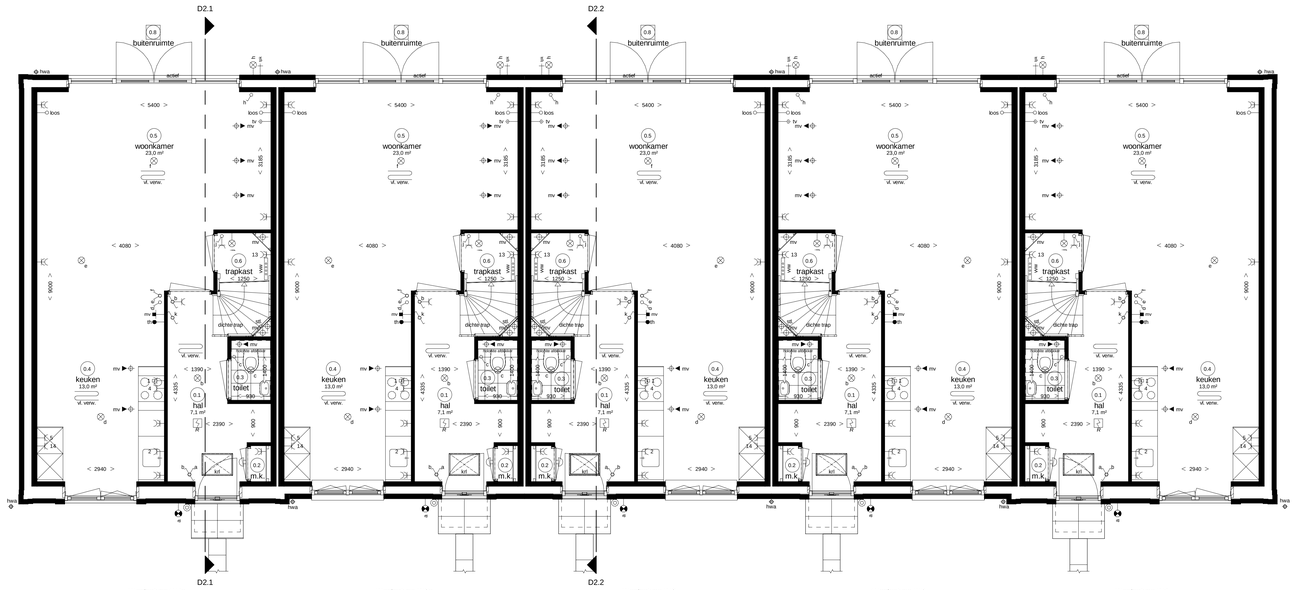

Begane grond

blok 19 als getekend

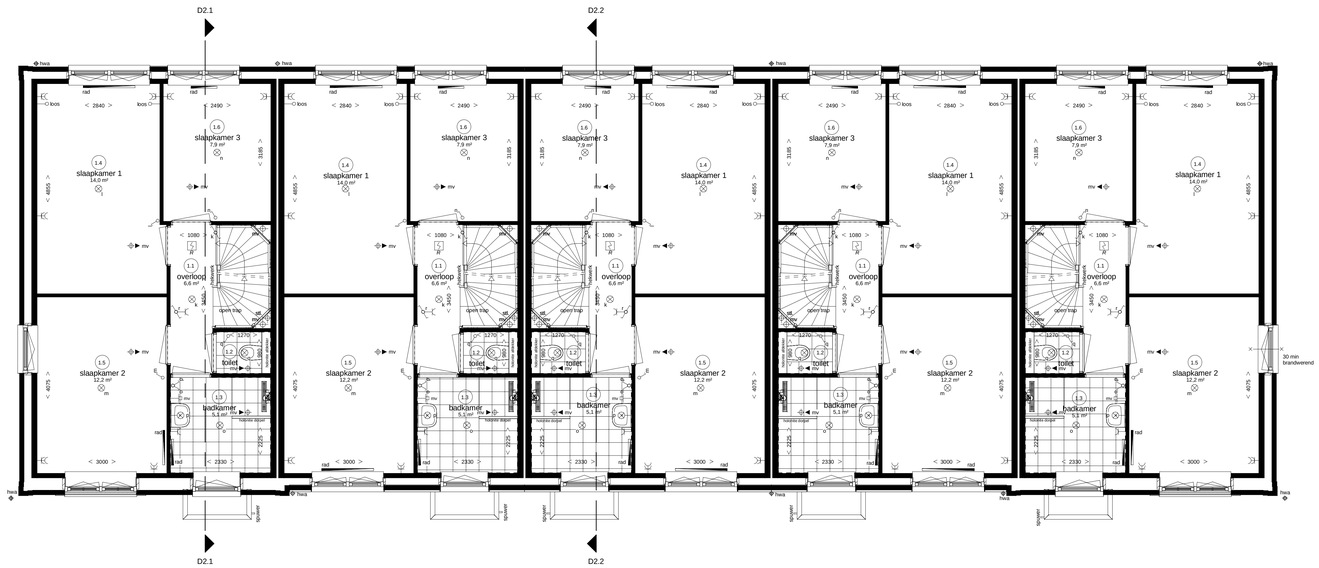

Eerste verdieping

blok 19 als getekend

Renvooi Installaties

- elektrotechnische installaties conform woonschriften NEN 1010
- niet-ionisserende rookmelder conform NEN 2555 (op lichtnet gekoppeld indien van toepassing, situering midden in de ruimte)

	lichtpunt	data	data aansluiting afgemonteerd		radiator
	lichtpunt incl.armatuur	data data	data aansluiting dubbel afgemonteerd	rad	
m	lichtpunt incl.armatuur met schemerschakelaar	loos	loze leiding, 19 mm 2x enkele inbouwdoos t.b.v. telecommunicatie, data, tv e.d.	vl. verw.	vloerverwarming
pv	lichtpunt incl.armatuur met permanente verlichting	loos	loze leiding, 19 mm enkele inbouwdoos t.b.v. telecommunicatie, data, tv e.d.	mv	afzuigpunt m.v. op wand
nv	lichtpunt incl.armatuur met noodverlichting	tv data	data en cai aansluiting afgemonteerd	mv	toevoerpunt m.v. op de wand
	wandlichtpunt	1	elektrisch kooktoestel, perilex	mv	afzuigpunt m.v. op plafond
	wandlichtpunt incl.armatuur	2	vaatwasser, loze leiding	mv	afzuigpunt w.t.w. op plafond
	lichtpunt TL armatuur	3	boiler, loze leiding	mv	toevoerpunt w.t.w. op plafond
	spot	4	afzuigkap	mv	natuurlijke ventilatie plafond
R	rookmelder	5	boiler	mv	natuurlijke ventilatie sectionaldeur
R	rookmelder op pendel	6	warmtepomp	afvoer afzuigkap	afzuigpunt t.b.v. afzuigkap
	enkelpolige schakelaar	7	ww ventilatie unit		grondkabel
	enkelpolige schakelaar met signalering	8	wasmachine	kww	tappunt koud-/warmwater
	enkelpolige schakelaar met dimmer	9	wasdroger, loze leiding	kw	tappunt koudwater
	wisselschakelaar	9	wasdroger	v	ventilatieroosters / doorvoer
	meerpolige schakelaar	10	sectionaldeur	krt	kruipluik
	meerpolige schakelaar m.v.	11	drukknop sectionaldeur	mk	meterkast
	bewegingsschakelaar	12	pomp vloerverwarming	rad	radiator
	w.c.d. + aardaarde	13	magneton, loze leiding	kk	plaatsingsruimte koelkast
	dubbele w.c.d.	14	magneton	kt	plaatsingsruimte kooktoestel
	deurbel	15	oven, loze leiding	wm	plaatsingsruimte wasmachine
	schel	15	oven	wd	plaatsingsruimte wasdroger
	kamerthermostaat	ewd	w.c.d. op exploitatiemeter	wtw	warmte terugwin ventilatie unit
m	hoofdbediening mechanische ventilatie	wcoost	w.c.d. op aparte meter	vvw	verdeler vloerverwarming
mv	badkamerbediening mechanische ventilatie	pv	pv - panelen	stl	standleiding
	dubbele w.c.d. + randaarde inbouw	video	deuropener installatie, videofoon	hwa	hemelwaterafvoer
tv	tv aansluiting afgemonteerd	DT	deuropener installatie, deur telefoon	rwa	regenwaterafvoer
				wp	warmtepomp
					30 min WBDBO

Ruimte benamingen volgens Bouwbesluit

0.1	verkeersruimte	0.8	buitenruimte	2.1	technische ruimte
0.2	meterruimte	1.1	verkeersruimte	2.2	besloten ruimte niet zijnde een verblijfsruimte
0.3	toiletruimte	1.2	toiletruimte	2.3	verkeersruimte
0.4	verblijfsruimte	1.3	badruimte	2.4	verblijfsruimte
0.5	verblijfsruimte	1.4	verblijfsruimte	2.5	verblijfsruimte
0.6	bergruimte	1.5	verblijfsruimte	2.6	badruimte
0.7	bergruimte	1.6	verblijfsruimte	2.7	besloten ruimte niet zijnde een verblijfsruimte

Algemene opmerking:
- Leiding- en kanaalwerk op overloop tweede verdieping in het zicht.
- Posities PV panelen en dakdoorvoeren zijn indicatief.

Hendrik Ido Ambacht

De Volgerlanden Oost, deelplan De Laantjes fase 2

13 rijwoningen type “Wittens”

begane grond + 1e verdieping
type “Wittens” (W)
bwnr. 67 t/m 71 (blok 19)

Adriaan van Erk Rehorst Bouw

bpd

www.adriaanvanerk.nl

VT-02A d.d. 12-12-2019
Wijzigingen voorbehouden.
Alle maten zijn circa maten.

Woningtype W4s
bwnr 67 als get.

Woningtype W2s
bwnr 68 als get.

Woningtype W2
bwnr 69 als get.

Woningtype W2
bwnr 70 als get.

Woningtype W4
bwnr 71 als get.

Voorgevel
blok 19 als getekend

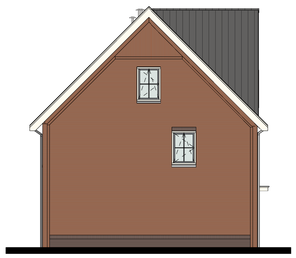

Woningtype W4s
bwnr 67 als get.

Linkergevel
blok 19 als getekend

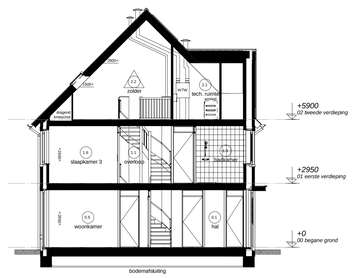

Doorsnede 2.1

Woningtype W4
bwnr 71 als get.

Woningtype W2
bwnr 70 als get.

Woningtype W2
bwnr 69 als get.

Woningtype W2s
bwnr 68 als get.

Woningtype W4s
bwnr 67 als get.

Achtergevel
blok 19 als getekend

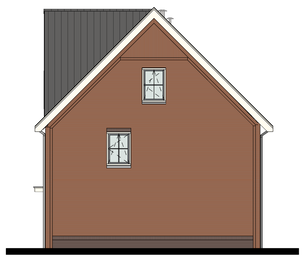

Woningtype W4
bwnr 71 als get.

Rechtergevel
blok 19 als getekend

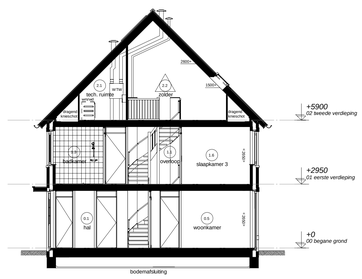

Doorsnede 2.2

Renvooi Installaties

- elektrotechnische installaties conform voorschriften NEN 1010
- niet-koniserende rookmelder conform NEN 2555 (op lichtnet gekoppeld indien van toepassing, situering midden in de ruimte)

	lichtpunt	data	data aansluiting afgemonteerd		radiator
	lichtpunt incl.armatuur	data data	data aansluiting dubbel afgemonteerd	rad	
m	lichtpunt incl.armatuur met schemerschakelaar	loos	loze leiding, 19 mm 2x enkele inbouwdoos t.b.v. telecommunicatie, data, tv e.d.	vl. verw.	vloerverwarming
pv	lichtpunt incl.armatuur met permanente verlichting	loos	loze leiding, 19 mm enkele inbouwdoos t.b.v. telecommunicatie, data, tv e.d.	mv	afzuigpunt m.v. op wand
me	lichtpunt incl.armatuur met noodverlichting	tv data	data en cai aansluiting afgemonteerd	mv	toevoerpunt m.v. op de wand
	wandlichtpunt	1	elektrisch kooktoestel, loze leiding	mv	afzuigpunt m.v. op plafond
	wandlichtpunt incl.armatuur	1	elektrisch kooktoestel, perilex	mv	afzuigpunt w.t.w. op plafond
	lichtpunt TL armatuur	2	vaatwasser, loze leiding	mv	toevoerpunt w.t.w. op plafond
	spot	2	vaatwasser	mv	natuurlijke ventilatie plafond
	rookmelder	3	boiler, loze leiding	mv	natuurlijke ventilatie sectionaldeur
	rookmelder op pendel	3	boiler	afvoer afzuigkap	afzuigpunt t.b.v. afzuigkap
	enkelpolige schakelaar	4	afzuigkap		grondkabel
	enkelpolige schakelaar met signalering	5	koelkast	tpw	tappunt koud-/warmwater
	enkelpolige schakelaar met dimmer	6	warmtepomp	tpk	tappunt koudwater
	wisselschakelaar	7	wtw ventilatie unit	v	ventilatierooster / doorvoer
	meerpolige schakelaar	8	wasmachine	krl	kruipluik
	meerpolige schakelaar m.v.	9	wasdroger, loze leiding	mk	meterkast
	beweging schakelaar	9	wasdroger	rad	radiator
	w.c.d. + randaarde	11	sectionaldeur	kk	plaatsingsruimte koelkast
	dubbele w.c.d.	12	drukknop sectionaldeur	kt	plaatsingsruimte kooktoestel
	deurbel	13	pomp vloerverwarming	wm	plaatsingsruimte wasmachine
	schel	14	magneton, loze leiding	wd	plaatsingsruimte wasdroger
	kamerthermostaat	14	magneton	wtw	warmte terugwin ventilatie unit
mv	hoofdbediening mechanische ventilatie	15	oven, loze leiding	vvw	verdeler vloerverwarming
mv	badkamerbediening mechanische ventilatie	15	oven	stl	standleiding
	dubbele w.c.d. + randaarde inbouw	expl	w.c.d. op explotatiemeter	hwa	hemelwaterafvoer
		scoot	w.c.d. op aparte meter	rwa	regenwaterafvoer
		pv	pv - panelen	wp	warmtepomp
tv	tv aansluiting afgemonteerd	video	deuropener installatie, videofoon		30 min WBDBO
		drt	deuropener installatie, deur telefoon		

Ruimte benamingen volgens Bouwbesluit

0.1	verkeersruimte	0.9	buitenruimte	2.1	technische ruimte
0.2	meterruimte	1.1	verkeersruimte	2.2	besloten ruimte niet zijnde een verblijfsruimte
0.3	toiletruimte	1.2	toiletruimte	2.3	verkeersruimte
0.4	verblijfsruimte	1.3	badruimte	2.4	verblijfsruimte
0.5	verblijfsruimte	1.4	verblijfsruimte	2.5	verblijfsruimte
0.6	bergruimte	1.5	verblijfsruimte	2.6	badruimte
0.7	bergruimte	1.6	verblijfsruimte	2.7	besloten ruimte niet zijnde een verblijfsruimte

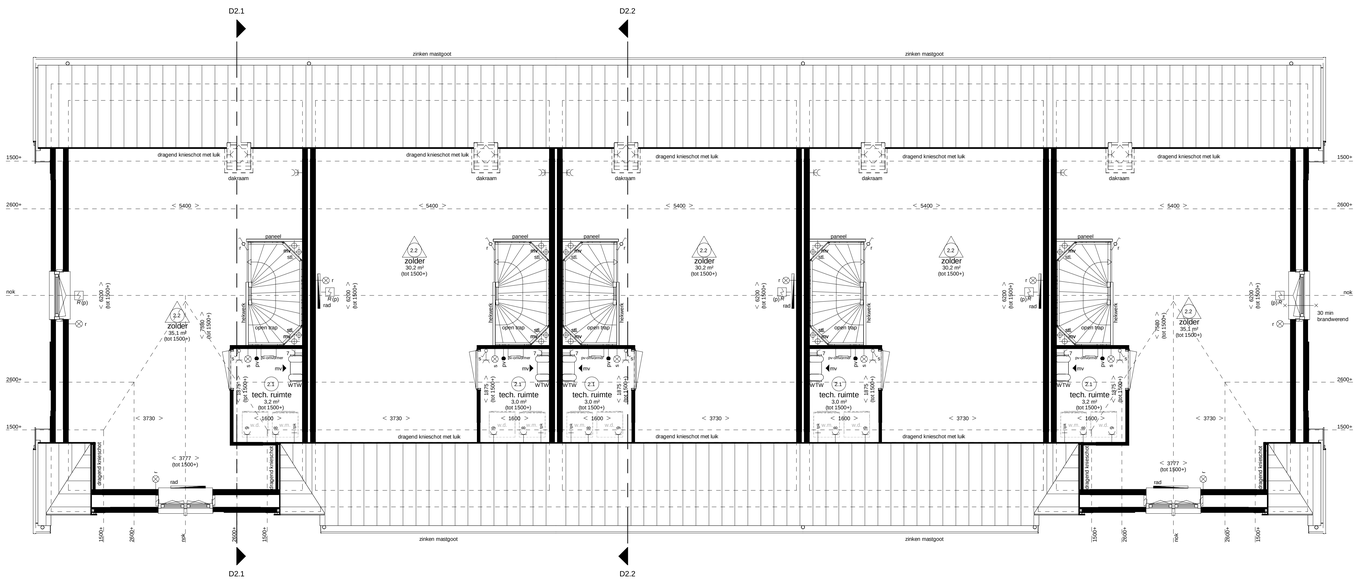

Woningtype W4s
bwnr 67 als get.

Woningtype W2s
bwnr 68 als get.

Woningtype W2
bwnr 69 als get.

Woningtype W2
bwnr 70 als get.

Woningtype W4
bwnr 71 als get.

Tweede verdieping
blok 19 als getekend

Algemene opmerking:
- Leiding- en kanaalwerk op overloop tweede verdieping in het zicht.
- Posities PV panelen en dakdoorvoeren zijn indicatief.

Hendrik Ido Ambacht
De Volgerlanden Oost, deelplan De Laantjes fase 2

13 rijwoningen type “Wittens”

2e verdieping, doorsneden en gevels
type “Wittens” (W)
bwnr. 67 t/m 71 (blok 19)

Adriaan van Erk Rehorst Bouw

bpd

www.adriaanvanerk.nl

VT-02B d.d. 12-12-2019
Wijzigingen voorbehouden.
Alle maten zijn circa maten.