pv panelen op voorgevel bij blok 20

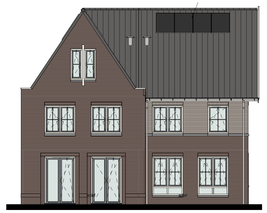

Woningtype: D2
Bwnr. als get. 72, 74, 95, 113
Bwnr. als gesp. 77, 116

Woningtype: D3s
Bwnr. als get. 73, 75, 94, 114
Bwnr. als gesp. 76, 115

Voorgevel
blok 20, 29 & 35

pv panelen bij bwnr. 72, 74, 95 116

Woningtype: D2
Bwnr. als get. 72, 74, 95, 113
Bwnr. als gesp. 77, 116

Linkergevel
blok 20, 29 & 35

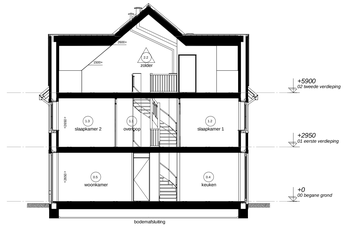

Doorsnede 11.1

pv panelen op achtergevel bij blok 29 & 35

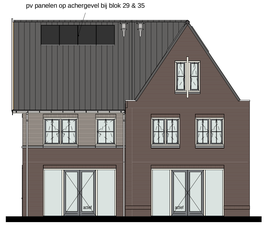

Woningtype: D3s
Bwnr. als get. 73, 75, 94, 114
Bwnr. als gesp. 76, 115

Woningtype: D2
Bwnr. als get. 72, 74, 95, 113
Bwnr. als gesp. 77, 116

Achtergevel
blok 20, 29 & 35

pv panelen bij bwnr. 77 & 113

Woningtype: D3s
Bwnr. als get. 73, 75, 94, 114
Bwnr. als gesp. 76, 115

Rechtergevel
blok 20, 29 & 35

pv panelen bij bwnr. 77 & 113

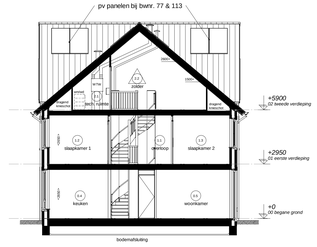

Doorsnede 11.2

Renvooi Installaties

- elektrotechnische installaties conform voorschriften NEN 1010
- niet-ioniserende rookmelder conform NEN 2555 (op lichtnet gekoppeld indien van toepassing, situering middien in de ruimte)

	lichtpunt	data	data aansluiting afgemonteerd		radiator
	lichtpunt incl.armatuur	data data	data aansluiting dubbel afgemonteerd	rad	vloerverwarming
	lichtpunt incl.armatuur met schemerschakelaar	kos kos	kos leiding, 19 mm 2x enkele inbouwdoos t.b.v. telecommunicatie, data, tv e.d.	vl. verw.	
	lichtpunt incl.armatuur met permanente verlichting	kos	kos leiding, 19 mm enkele inbouwdoos t.b.v. telecommunicatie, data, tv e.d.	mv	afzuigpunt m.v. op wand
	lichtpunt incl.armatuur met noodverlichting	tv data	data en caa aansluiting afgemonteerd	mv	toevoerpunt m.v. op de wand
	wandlichtpunt	1	elektrisch kooktoestel, kos leiding	mv	afzuigpunt m.v. op plafond
	wandlichtpunt incl.armatuur	2	elektrisch kooktoestel, perilex	mv	afzuigpunt w.t.w. op plafond
	lichtpunt TL armatuur	3	vaatwasser, kos leiding	mv	toevoerpunt w.t.w. op plafond
	spot	4	vaatwasser	nv	natuurlijke ventilatie plafond
	rookmelder	5	boiler, kos leiding	nv	natuurlijke ventilatie sectionaldoor
	rookmelder op pendel	6	boiler	afvoer afzuigkap	afzuigpunt t.b.v. afzuigkap
	enkelpolige schakelaar	7	afzuigkap		grondkabel
	enkelpolige schakelaar met signalering	8	koelkast	sw	laspunt koud-/warmwater
	enkelpolige schakelaar met dimmer	9	warmtepomp	sn	laspunt koudwater
	wisselschakelaar	10	wtw-ventilatie unit	v	ventilatieroosters / doorvoer
	meerpolige schakelaar	11	wasmachine	kl	kruipluik
	meerpolige schakelaar m.v.	12	wasdroger, kos leiding	mk	meterkast
	bewegingsschakelaar	13	wasdroger	rad	radiator
	w.c.d. + randaarde	14	sectionaldeur	kk	plaatsingsruimte koelkast
	dubbele w.c.d.	15	drukknop sectionaldeur	kt	plaatsingsruimte kooktoestel
	deurbel	16	pomp vloerverwarming	wm	plaatsingsruimte wasmachine
	schel	17	magneton, kos leiding	wd	plaatsingsruimte wasdroger
	kamerthermostaat	18	magneton	wtw	warmte terugwin ventilatie unit
mv	hoofdbediening mechanische ventilatie	19	oven, kos leiding	vvw	ventilator vloerverwarming
mv	badkamerbediening mechanische ventilatie	20	oven	stl	standleiding
	dubbele w.c.d. + randaarde inbouw	expl	w.c.d. op explotatiemeter	hwa	hemelwaterafvoer
		scint	w.c.d. op aparte meter	rwa	regenwaterafvoer
tv	tv aansluiting afgemonteerd	pv	pv - panelen	wp	warmtepomp
		video	deuropener installatie, videofoon		30 min WBDBO
		bel	deuropener installatie, deur telefoon		

Ruimte benamingen volgens Bouwbesluit

01	verkeersruimte	09	verblijfsruimte	01	technische ruimte
02	meterruimte	10	verkeersruimte	02	bestoten ruimte niet zijnde een verblijfsruimte
03	toiletruimte	11	toiletruimte	03	verkeersruimte
04	verblijfsruimte	12	badruimte	04	verblijfsruimte
05	verblijfsruimte	13	verblijfsruimte	05	verblijfsruimte
06	bergruimte	14	verblijfsruimte	06	badruimte
07	bergruimte	15	verblijfsruimte	07	bestoten ruimte niet zijnde een verblijfsruimte
08	buitenruimte	16	verblijfsruimte		

Woningtype: D2
Bwnr. als get. 72, 74, 95, 113
Bwnr. als gesp. 77, 116

Woningtype: D3s
Bwnr. als get. 73, 75, 94, 114
Bwnr. als gesp. 76, 115

Begane grond
blok 20, 29 & 35

Woningtype: D2
Bwnr. als get. 72, 74, 95, 113
Bwnr. als gesp. 77, 116

Woningtype: D3s
Bwnr. als get. 73, 75, 94, 114
Bwnr. als gesp. 76, 115

Eerste verdieping
blok 20, 29 & 35

Woningtype: D2
Bwnr. als get. 72, 74, 95, 113
Bwnr. als gesp. 77, 116

Woningtype: D3s
Bwnr. als get. 73, 75, 94, 114
Bwnr. als gesp. 76, 115

Tweede verdieping
blok 20, 29 & 35

Algemene opmerking:
- Leiding- en kanaalwerk op overloop tweede verdieping in het zicht.
- Posities PV panelen en dakdoorvoeren zijn indicatief.

Hendrik Ido Ambacht
De Volgerlanden Oost, deelplan De Laantjes fase 2

12 twee-onder-één kapwoningen en 1 vrijstaande woning type "Duyvenvoorde"

plattegronden, doorsneden en gevels type "Duyvenvoorde" (D2 en D3) bwnr. 72 t/m 77, 94, 95 en 113 t/m 116 (blok 20, 29 en 35)

Adriaan van Erk Rehorst Bouw

bpd

www.adriaanvanerk.nl

VT-10A d.d. 12-12-2019
Wijzigingen voorbehouden.
Alle maten zijn circa maten.