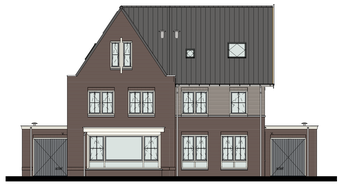

Woningtype: D2
Bwnr. als get. 113
- optie erker voorgevel
(alleen mogelijk bij woningtype D2)
- optie uitbreiding woonkamer 1,2m
- optie aangebouwde grote berging
met spouwmuur

Woningtype: D3s
Bwnr. als get. 114
- optie uitbreiding woonkamer 2,4m
+ tuinkamer + aangebouwde kleine
berging met spouwmuur
- optie houten hefschuifpui
- optie grote dakraam achtergevel positie 1 & 2
(alleen mogelijk bij woningtype D3)
- optie groot dakraam voorgevel
(alleen mogelijk bij woningtype D3)

Voorgevel
blok 35

Woningtype: D3s
Bwnr. als get. 114
- optie uitbreiding woonkamer 2,4m
+ tuinkamer + aangebouwde kleine
berging met spouwmuur
- optie houten hefschuifpui
- optie grote dakraam achtergevel positie 1 & 2
(alleen mogelijk bij woningtype D3)

Woningtype: D2
Bwnr. als get. 113
- optie uitbreiding woonkamer 1,2m
- optie aangebouwde grote berging
met spouwmuur

Achtergevel
blok 35

Woningtype: D2
Bwnr. als get. 113
- optie uitbreiding woonkamer 1,2m
- optie aangebouwde grote berging
met spouwmuur
- optie erker voorgevel
(alleen mogelijk bij woningtype D2)
- optie groot dakraam zijgevel positie 1 & 2
(alleen mogelijk bij woningtype D2)

Linkergevel
blok 35

- optie uitbreiding woonkamer 1,2m
- optie aangebouwde berging
met spouwmuur
- optie erker voorgevel
(alleen mogelijk bij woningtype D2)
- optie indeling zolder

Doorsnede 10.3'

Renvooi Installaties

- aansluitmaten installatie conform voorschriften NEN 1010
- installatie conform voorschriften NEN 3565 (op kleine
gekoppeld indien van toepassing, situering midden in de ruimte)

	lichtpunt	data	data aansluiting algemeentenet		radiator
	lichtpunt incl.armatuur	data	data aansluiting dubbel algemeentenet		
	lichtpunt incl.armatuur	loos	loze leiding, 19 mm 2x enkele inbouwdoos		vloerverwarming
	met schemerschakelaar		t.b.v. telecommunicatie, data, tv e.d.		
	lichtpunt incl.armatuur	loos	loze leiding, 19 mm enkele inbouwdoos		afzuigpunt m.v. op wand
	met permanente werklichting		t.b.v. telecommunicatie, data, tv e.d.		toevoerpunt m.v. op de wand
	lichtpunt incl.armatuur	tv data	data en cai aansluiting algemeentenet		afzuigpunt m.v. op plafond
	met noodverlichting	t	elektrisch koolstaalstel, loze leiding		afzuigpunt m.v. op plafond
	wandlichtpunt	t	elektrisch koolstaalstel, profiel		toevoerpunt m.v. op plafond
	wandlichtpunt incl.armatuur	c2	vloeiwasser, loze leiding		natuurlijke ventilatie plafond
	lichtpunt TL armatuur	c2	vloeiwasser		natuurlijke ventilatie sectoralstuut
	spot	c3	boiler, loze leiding	afvoer afvoerpunt	afzuigpunt t.b.v. afzuigkap
	rookmelder	c3	boiler		
	rookmelder op paneel	c4	afvoerpap		grondkelet
	enkelpolige schakelaar	c5	koelkast		tappunt koud-leidmaater
	enkelpolige schakelaar met signalering	c6	warmtepomp		tappunt koudwater
	enkelpolige schakelaar met dimmer	c7	wtw ventilatie unit		ventilatiesoesters / doorvoer
	wisselschakelaar	c8	wasmachine		koppelk
	meerpolige schakelaar	c9	wasdroger, loze leiding		meterkast
	meerpolige schakelaar m.v.	c9	wasdroger		radiator
	bewegingsschakelaar	c11	sectionaldeur		plaatsingsrunnte koelkast
	w.c.d. = verdraadte	c12	drukknop verbrandmeter		plaatsingsrunnte koolzeeuw
	dubbele w.c.d.	c13	pomp vloerverwarming		plaatsingsrunnte wasmachine
	deurbel	c14	magnetron, loze leiding		plaatsingsrunnte wasdroger
	schel	c14	magnetron		warme terugwin ventilatie unit
	kamerthermostaat	c15	oven, loze leiding		verdeler vloerverwarming
	hoofdbediening mechanische ventilatie	c15	oven		standleiding
	badkamerbediening mechanische ventilatie	c16	expl		hemelwaterafvoer
		c16	w.c.d. op expl.stabielmeter		regenwaterafvoer
		c17	w.c.d. op aparte meter		warmtepomp
			pv - panelen		30 mr WIDEKO
			deuropener installatie, vibrerbron		
	tv aansluiting algemeentenet		deuropener installatie, deur lekkbron		

Ruimte benamingen volgens Bouwbesluit

0.1	verkeersruimte	0.8	verblijfsruimte	2.1	technische ruimte
0.2	meterruimte	0.9	verkeersruimte	0.7	beisteen ruimte niet zijnde een verblijfsruimte
0.3	toiletruimte	0.1	toiletruimte	0.7	
0.4	verblijfsruimte	0.2	badruimte	0.2	verkeersruimte
0.5	verblijfsruimte	0.3	verblijfsruimte	0.4	verblijfsruimte
0.6	bergruimte	0.4	verblijfsruimte	0.5	verblijfsruimte
0.7	bergruimte	0.5	verblijfsruimte	0.6	badruimte
0.8	buitenruimte	0.6	verblijfsruimte	0.7	beisteen ruimte niet zijnde een verblijfsruimte

Woningtype: D2
Bwnr. als get. 113
- optie uitbreiding woonkamer 2,4 m
+ tuinkamer + aangebouwde kleine
berging met spouwmuur

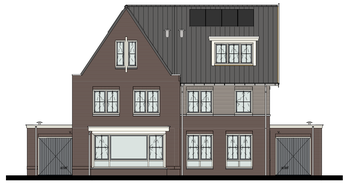

Woningtype: D2
Bwnr. als get. 113
- optie erker voorgevel
(alleen mogelijk bij woningtype D2)
- optie uitbreiding woonkamer 1,2m
- optie aangebouwde grote berging
met spouwmuur

Woningtype: D3s
Bwnr. als get. 114
- optie uitbreiding woonkamer 2,4m
+ tuinkamer + aangebouwde kleine
berging met spouwmuur
- optie houten hefschuifpui
- optie dakkapel voorgevel
(alleen mogelijk bij woningtype D3)

Voorgevel
blok 35

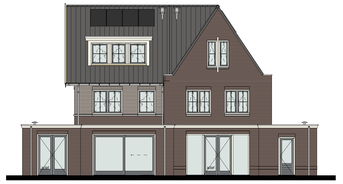

Woningtype: D3s
Bwnr. als get. 114
- optie uitbreiding woonkamer 2,4m
+ tuinkamer + aangebouwde kleine
berging met spouwmuur
- optie houten hefschuifpui
- optie dakkapel achtergevel
(alleen mogelijk bij woningtype D3)

Woningtype: D2
Bwnr. als get. 113
- optie uitbreiding woonkamer 1,2m
- optie aangebouwde grote berging
met spouwmuur

Achtergevel
blok 35

Woningtype: D3s
Bwnr. als get. 114
- optie uitbreiding woonkamer 2,4m
+ tuinkamer + aangebouwde kleine
berging met spouwmuur
- optie erker voorgevel
(alleen mogelijk bij woningtype D2)

Rechtergevel
blok 35

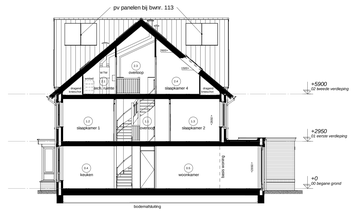

- optie uitbreiding woonkamer 2,4m
+ tuinkamer + aangebouwde kleine
berging met spouwmuur
- optie erker voorgevel
(alleen mogelijk bij woningtype D2)
- optie indeling zolder

Doorsnede 10.4'

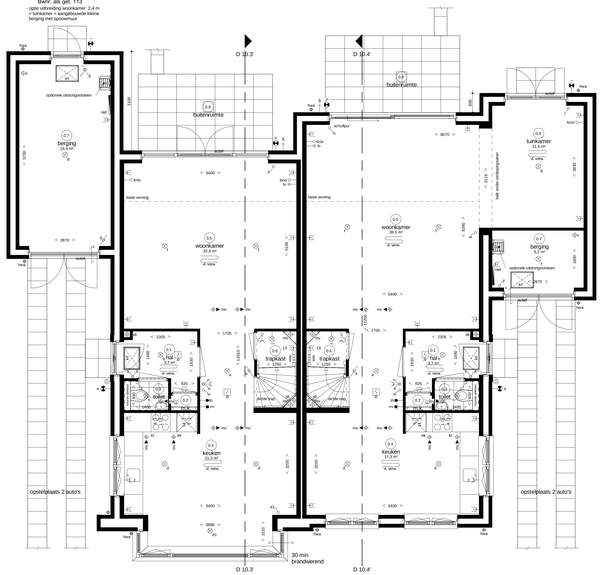

Woningtype: D2
Bwnr. als get. 113
- optie erker voorgevel
(alleen mogelijk bij woningtype D2)
- optie uitbreiding woonkamer 1,2m
- optie aangebouwde grote berging met spouwmuur
- optie uitstortgoot/steen

Woningtype: D3s
Bwnr. als get. 114
- optie uitbreiding woonkamer 2,4m
+ tuinkamer + aangebouwde kleine
berging met spouwmuur
- optie houten hefschuifpui
- optie uitstortgoot/steen

Begane grond
blok 35

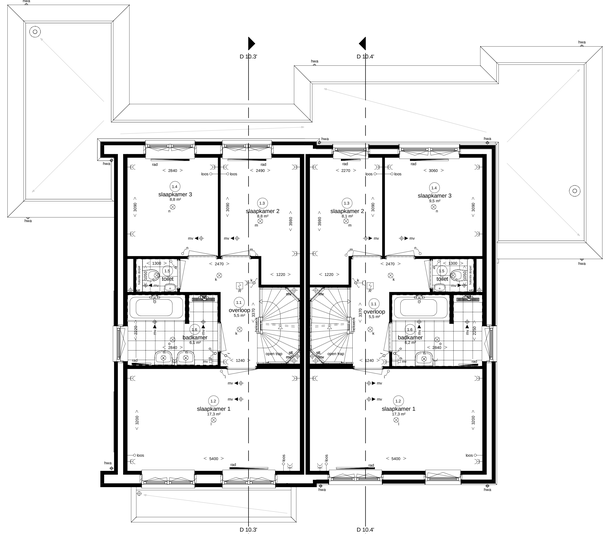

Woningtype: D2
Bwnr. als get. 113
- optie erker voorgevel
(alleen mogelijk bij woningtype D2)
- optie uitbreiding woonkamer 1,2m
- optie aangebouwde grote berging met spouwmuur

Woningtype: D3s
Bwnr. als get. 114
- optie uitbreiding woonkamer 2,4m
+ tuinkamer + aangebouwde kleine
berging met spouwmuur
- optie dubbele waistafel

Eerste verdieping
blok 35

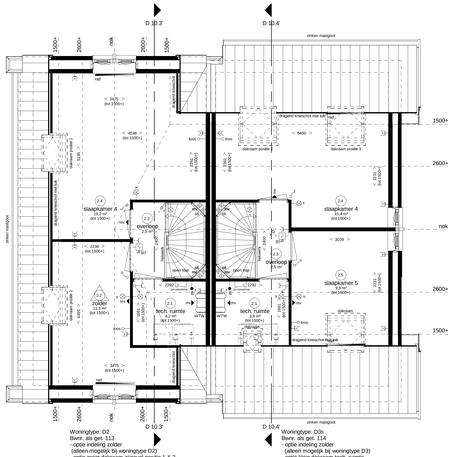

Woningtype: D2
Bwnr. als get. 113
- optie indeling zolder
(alleen mogelijk bij woningtype D2)
- optie groot dakraam zijgevel positie 1 & 2
(alleen mogelijk bij woningtype D2)

Woningtype: D3s
Bwnr. als get. 114
- optie indeling zolder
(alleen mogelijk bij woningtype D3)
- optie klein dakraam tech. ruimte
(alleen mogelijk bij woningtype D3)
- optie groot dakraam voorgevel
(alleen mogelijk bij woningtype D3)
- optie groot dakraam achtergevel positie 1 & 2
(alleen mogelijk bij woningtype D3)

Tweede verdieping
blok 35

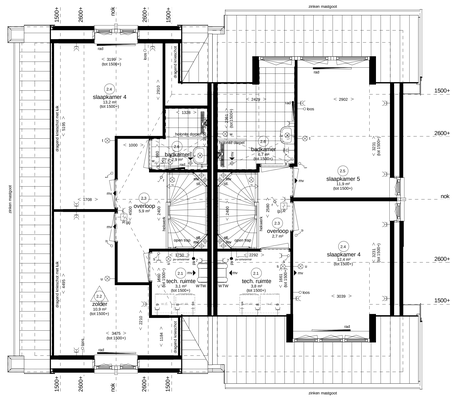

Woningtype: D2
Bwnr. als get. 113
- optie indeling zolder met badkamer
(alleen mogelijk bij woningtype D2)

Woningtype: D3s
Bwnr. als get. 114
- optie dakkapel voorgevel
(alleen mogelijk bij woningtype D3)
- optie dakkapel achtergevel
(alleen mogelijk bij woningtype D3)
+ dakkapel voor en achtergevel alleen
mogelijk i.c.m. zolderindeling
- optie indeling zolder met badkamer
(alleen mogelijk bij woningtype D3)

Tweede verdieping
blok 35

Algemene opmerking:
- Leiding- en kanaalwerk op overtoop tweede verdieping in het zicht.
- Posities PV panelen en dakdoorvoeren zijn indicatief
- Alle opties zijn voor alle woningtypes mogelijk m.u.v. daar waar aangegeven.
- Aantal en plaats PV panelen is afhankelijk van gekozen opties.

Hendrik Ido Ambacht
De Volgerlanden Oost, deelplan De Laantjes fase 2

12 twee-onder-één kapwoningen en 1 vrijstaande woning type "Duyvenvoorde"

opties type "Duyvenvoorde" (D2 en D3)
bwnr. 113 en 114
(blok 35)
plattegronden, doorsneden en gevels

Adriaan van Erk Rehorst Bouw
www.adriaanvanerk.nl

bpd

VT-10D d.d. 12-12-2019
Wijzigingen voorbehouden.
Alle maten zijn circa maten.