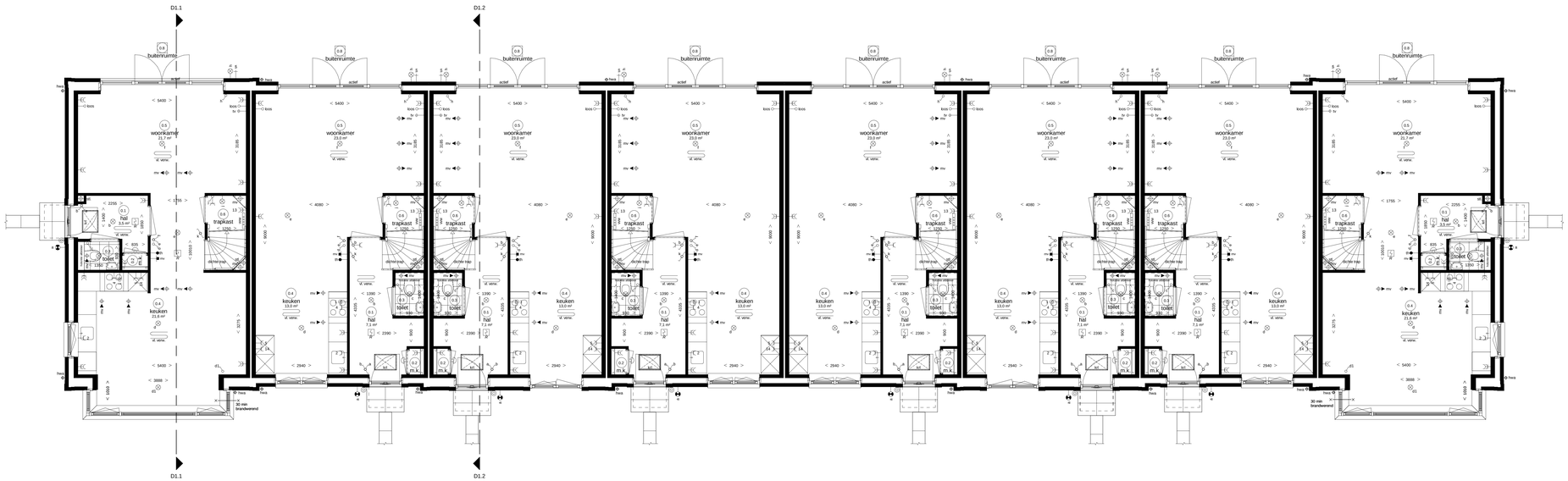

Woningtype W1
bwnr 59 als get.

Woningtype W2s
bwnr 60 als get.

Woningtype W3
bwnr 61 als get.

Woningtype W2
bwnr 62 als get.

Woningtype W2s
bwnr 63 als get.

Woningtype W3s
bwnr 64 als get.

Woningtype W2
bwnr 65 als get.

Woningtype W1s
bwnr 66 als get.

Begane grond
blok 18 als getekend

Woningtype W1
bwnr 59 als get.

Woningtype W2s
bwnr 60 als get.

Woningtype W3
bwnr 61 als get.

Woningtype W2
bwnr 62 als get.

Woningtype W2s
bwnr 63 als get.

Woningtype W3s
bwnr 64 als get.

Woningtype W2
bwnr 65 als get.

Woningtype W1s
bwnr 66 als get.

Eerste verdieping
blok 18 als getekend

Renvooi Installaties

- elektrotechnische installaties conform voorschriften NEN 1010
- niet-conservende rookmelder conform NEN 2555 (op lichtnet gekoppeld indien van toepassing, situering midden in de ruimte)

	lichtpunt	data	data aansluiting afgemonteerd		radiator
	lichtpunt incl armatuur	data data	data aansluiting dubbel afgemonteerd		vloerverwarming
	lichtpunt incl armatuur met schemerschakelaar	bos	bos leiding, 19 mm 2x enkele inbouwdoos t.b.v. telecommunicatie, data, tv e.d.	v. verw.	
	lichtpunt incl armatuur met permanente verlichting	bos	bos leiding, 19 mm enkele inbouwdoos t.b.v. telecommunicatie, data, tv e.d.	mv	afzuigpunt m.v. op wand
	lichtpunt incl armatuur met noodverlichting	bo data	data en /of aansluiting afgemonteerd	mv	toevoerpunt m.v. op de wand
	wandlichtpunt	1	elektrisch kooktoestel, bos leiding	mv	afzuigpunt m.v. op plafond
	wandlichtpunt incl armatuur	1	elektrisch kooktoestel, perilex	mv	toevoerpunt w.t.w. op plafond
	lichtpunt TL armatuur	2	vaatwasser	mv	natuurlijke ventilatie plafond
	spot	2	vaatwasser, bos leiding	tv	natuurlijke ventilatie sectionalisator
	rookmelder	3	boiler, bos leiding	afvoer afzuigkap	afzuigunit t.b.v. afzuigkap
	rookmeter op pendel	3	boiler		grondkabel
	enkelpolige schakelaar	4	afzuigkap	tkw	tapunt koud-/warmwater
	enkelpolige schakelaar met signalering	5	koelkast	tw	tapunt koudwater
	enkelpolige schakelaar met dimmer	6	warmtepomp	v	ventilatieroosters / doorvoer
	wisselschakelaar	7	wtw ventilatie unit	krl	kruipluik
	meerpolige schakelaar	8	wasmachine	mk	meterkast
	meerpolige schakelaar m.v.	9	wasdroger	rad	radiator
	bewegingsschakelaar	10	sectionaldeur	kk	plaatsingsruimte koelkast
	w.c.d. + randaarde	11	drukknop sectionaldeur	kt	plaatsingsruimte kooktoestel
	dubbele w.c.d.	12	pomp vloerverwarming	wm	plaatsingsruimte wasmachine
	deurbel	13	magneetsn, bos leiding	wd	plaatsingsruimte wasdroger
	schel	14	magneetsn	wtw	warmte terugwin ventilatie unit
	kamerthermostaat	15	oven, bos leiding	vvw	verdeler vloerverwarming
th	hoofdbediening mechanische ventilatie	16	oven	std	standleiding
mv	badkamerbediening mechanische ventilatie	mgt	w.c.d. op explotatiometer	hwa	hemelwaterafvoer
	dubbele w.c.d. + randaarde inbouw	scoot	w.c.d. op aparte meter	rws	regenwaterafvoer
		pv	pv - panelen	wp	warmtepomp
		video	deuropener installatie, videofoon		30 min WBDBD
tv	tv aansluiting afgemonteerd	DT	deuropener installatie, deur telefoon		

Ruimte benamingen volgens Bouwbesluit

0.1	verkeersruimte	0.9	buitenruimte	1.1	technische ruimte
0.2	meterruimte	1.1	verkeersruimte	1.2	bestaan ruimte niet zijnde een verblijfsruimte
0.3	toilетruimte	1.2	toiletruimte	2.1	verkeersruimte
0.4	verblijfsruimte	1.3	badruimte	2.4	verblijfsruimte
0.5	verblijfsruimte	1.4	verblijfsruimte	2.5	verblijfsruimte
0.6	bergruimte	1.5	verblijfsruimte	2.6	badruimte
0.7	bergruimte	1.6	verblijfsruimte	2.7	bestaan ruimte niet zijnde een verblijfsruimte

Algemene opmerking:
- Leiding- en kanaalwerk op overloop tweede verdieping in het zicht.
- Posities PV panelen en dakdoorvoeren zijn indicatief.

Hendrik Ido Ambacht
De Volgerlanden Oost, deelplan De Laantjes fase 2

13 rijwoningen type “Wittens”

begane grond + 1e verdieping
type “Wittens” (W)
bwnr. 59 t/m 66 (blok 18)

Adriaan van Erk Rehorst Bouw
www.adriaanvanerk.nl

bpd

VT-01A d.d. 12-12-2019
Wijzigingen voorbehouden.
Alle maten zijn circa maten.

Woningtype W1 bwnr 59 als get. | Woningtype W2s bwnr 60 als get. | Woningtype W3 bwnr 61 als get. | Woningtype W2 bwnr 62 als get. | Woningtype W2s bwnr 63 als get. | Woningtype W3s bwnr 64 als get. | Woningtype W2 bwnr 65 als get. | Woningtype W1s bwnr 66 als get.

Voorgevel
blok 18 als getekend

Woningtype W1s bwnr 66 als get. | Woningtype W2 bwnr 65 als get. | Woningtype W3s bwnr 64 als get. | Woningtype W2s bwnr 63 als get. | Woningtype W2 bwnr 62 als get. | Woningtype W3 bwnr 61 als get. | Woningtype W2s bwnr 60 als get. | Woningtype W1 bwnr 59 als get.

Achtergevel
blok 18 als getekend

Woningtype W1 bwnr 59 als get.

Linkergevel
blok 18 als getekend

Woningtype W1s bwnr 66 als get.

Rechtergevel
blok 18 als getekend

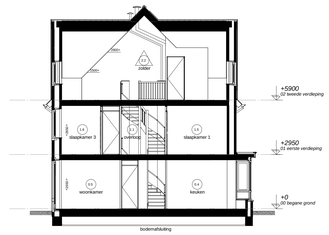

Doorsnede 1.1

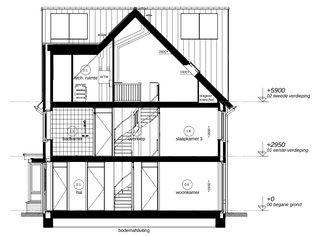

Doorsnede 1.2

Renvooi Installaties

- elektrotechnische installaties conform voorschriften NEN 1010
- niet-kostenverde rookmelder conform NEN 2555 (op lichtnet gekoppeld indien een toepassing, sturing mogelijk is de namiddel)

	lichtpunt	data	data aansluiting afgemonteerd		radiator
	lichtpunt incl armatuur	data	data aansluiting dubbel afgemonteerd		vloerverwarming
tl	lichtpunt incl armatuur met schemerschakelaar	tv	tv/ data		
tl	lichtpunt incl armatuur met permanente verlichting		tv/ data		
	lichtpunt incl armatuur met noodverlichting				
	wandlichtpunt				
	wandlichtpunt incl armatuur				
	lichtpunt TL armatuur				
	spot				
	rookmelder				
	rookmelder op pandel				
	enkelpolige schakelaar				
	enkelpolige schakelaar met signalering				
	enkelpolige schakelaar met dimmer				
	wisselschakelaar				
	meerpolige schakelaar				
	meerpolige schakelaar m v.				
	bewegingsschakelaar				
	w.c.d. = aardaarde				
	dubbele w.c.d.				
	deurbel				
	schel				
th	kamerthermostaat				
mv	hoofdbediening mechanische ventilatie				
mv	badkamerbediening mechanische ventilatie				
	dubbele w.c.d. + randaarde inbouw				
tv	tv aansluiting afgemonteerd				

data	data aansluiting afgemonteerd		radiator		
data data	data aansluiting dubbel afgemonteerd				
tv	tv/ data		vloerverwarming		
	tv/ data			vl. verw.	
				th	afzuigpunt m.v. op wand
				mv	toevoerpunt m.v. op de wand
				mv	afzuigpunt m.v. op plafond
				mv	afzuigpunt w.l.w. op plafond
				mv	toevoerpunt w.l.w. op plafond
				nv	natuurlijke ventilatie plafond
				nv	natuurlijke ventilatie sectionaalpoor
		afvoer afzuigkap			afzuigpunt t.b.v. afzuigkap
					grondkoud
				sw	tappunt koud-/warmwater
				sw	tappunt kouwwater
				v	ventilatoorsteen / doorvoer
				kd	knopkuik
				mk	meterkast
				rad	radiator
				kk	plaatsingsruimte koelkast
				kt	plaatsingsruimte kooktoestel
				wm	plaatsingsruimte wasmachine
				wd	plaatsingsruimte wasdroger
				wtw	warmte terugwin ventilatie unit
				vvw	verdeler vloerverwarming
				stl	standleiding
				hwa	hemelwaterafvoer
				rwa	regenwaterafvoer
				wp	warmtepomp
					3D rien WBDBO

	lichtpunt		data aansluiting afgemonteerd		radiator
	lichtpunt incl armatuur		data aansluiting dubbel afgemonteerd		vloerverwarming
tl	lichtpunt incl armatuur met schemerschakelaar	tv	tv/ data		
tl	lichtpunt incl armatuur met permanente verlichting		tv/ data		
	lichtpunt incl armatuur met noodverlichting				
	wandlichtpunt				
	wandlichtpunt incl armatuur				
	lichtpunt TL armatuur				
	spot			afvoer afzuigkap	afzuigpunt t.b.v. afzuigkap
	rookmelder				grondkoud
	rookmelder op pandel			sw	tappunt koud-/warmwater
	enkelpolige schakelaar			sw	tappunt kouwwater
	enkelpolige schakelaar met signalering			v	ventilatoorsteen / doorvoer
	enkelpolige schakelaar met dimmer			kd	knopkuik
	wisselschakelaar			mk	meterkast
	meerpolige schakelaar			rad	radiator
	meerpolige schakelaar m v.			kk	plaatsingsruimte koelkast
	bewegingsschakelaar			kt	plaatsingsruimte kooktoestel
	w.c.d. = aardaarde			wm	plaatsingsruimte wasmachine
	dubbele w.c.d.			wd	plaatsingsruimte wasdroger
	deurbel			wtw	warmte terugwin ventilatie unit
	schel			vvw	verdeler vloerverwarming
th	kamerthermostaat			stl	standleiding
mv	hoofdbediening mechanische ventilatie			hwa	hemelwaterafvoer
mv	badkamerbediening mechanische ventilatie			rwa	regenwaterafvoer
	dubbele w.c.d. + randaarde inbouw			wp	warmtepomp
tv	tv aansluiting afgemonteerd	video	deuropener installatie, videofoon		3D rien WBDBO
		tel	deuropener installatie, deur telefoon		

Ruimte benamingen volgens Bouwbesluit

01	verkeersruimte	01.b	buitenruimte	0.1	technische ruimte
02	meterruimte	1.1	verkeersruimte	1.2	bestoten ruimte niet zijnde een verblijfsruimte
03	toiletruimte	1.2	toiletruimte	2.0	verkeersruimte
04	verblijfsruimte	1.3	badruimte	2.4	verblijfsruimte
05	verblijfsruimte	1.4	verblijfsruimte	2.5	verblijfsruimte
06	bergruimte	1.5	verblijfsruimte	2.6	badruimte
07	bergruimte	1.6	verblijfsruimte	2.7	bestoten ruimte niet zijnde een verblijfsruimte

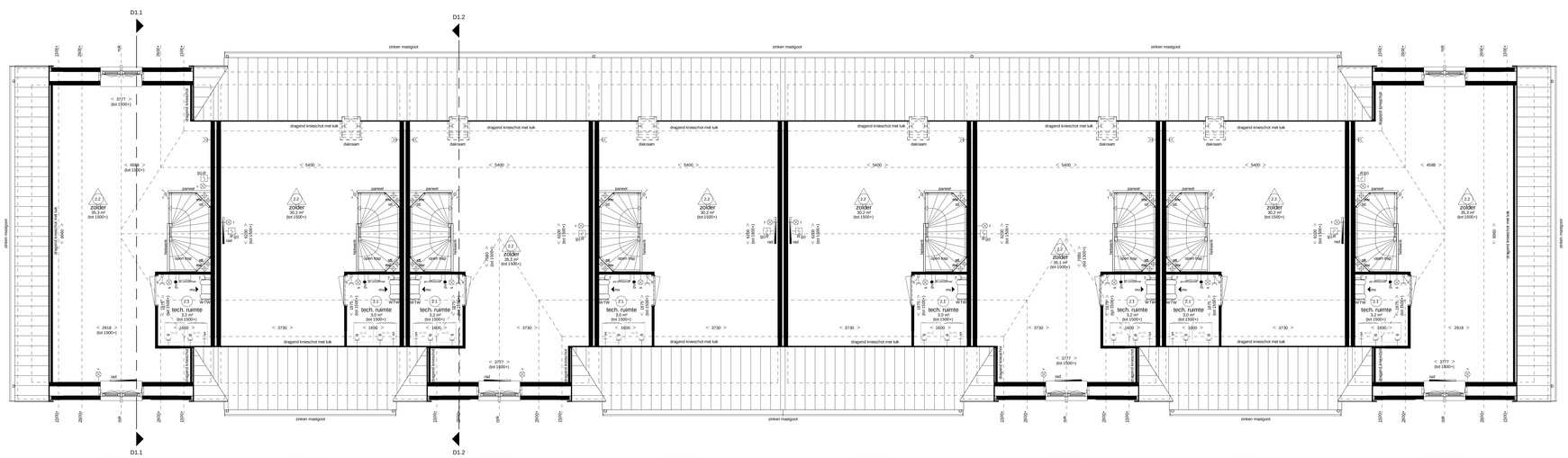
D1.1
D1.2
zinken mastgoot
dragend kraalschot met tuk
dakraam
paneel
zolder
tech. ruimte
slaapkamer
open hoe
open stuu
balustra
trappen
dragend kraalschot met tuk
< 3730 >
< 3777 >
< 2918 >
< 4588 >
< 5400 >
< 5600 >
< 1600 >
< 1800 >
< 1200 >
< 1000 >
< 1100 >
< 1000 >
< 1100 >
< 1000 >
< 1100