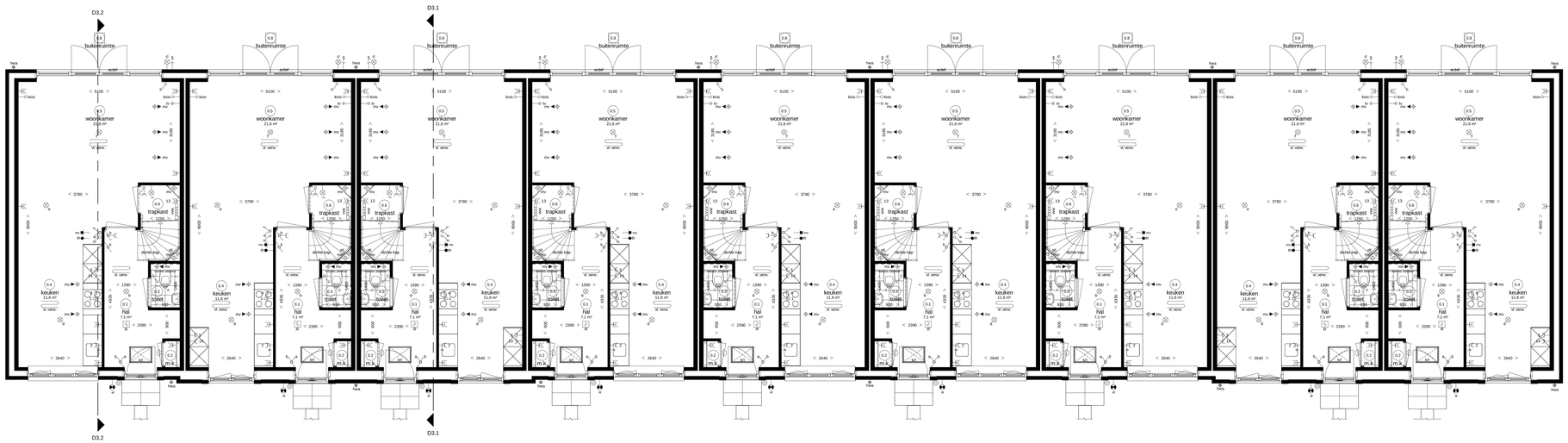

Begane grond

Blok 30 als getekend

Renvoi Installaties

- elektrotechnische installaties conform voorschriften NEN 1010
- niet-ontdrenkende rioolstelsel conform NEN 3215 (op kimmer gekoppeld indien van toepassing, sifuering midden in de ruimte)

lichtpunt	data aansluiting algemeenteerd	radiator	
lichtpunt incl.armatuur	data aansluiting dubbel algemeenteerd	vloerverwarming	
lichtpunt incl.armatuur met schemerschakelaar	kwis kwis tcw leiding, 19 mm Zx enkele inbouwdoos t.b.v. telecommunicatie, data, tv e.d.		
lichtpunt incl.armatuur met noodverlichting	kwis tcw leiding, 13 mm enkele inbouwdoos t.b.v. telecommunicatie, data, tv e.d.	afsluitpunt m.v. op wand	
lichtpunt incl.armatuur met permanente verlichting	data en cai aansluiting algemeenteerd	toevoerpunt m.v. op de wand	
		afsluitpunt m.v. op plafond	
		toevoerpunt m.v. op plafond	
wandlichtpunt	elektrisch kooktoestel, tcw leiding	natuurlijke ventilatie plafond	
wandlichtpunt incl.armatuur	vaatwasser, tcw leiding	natuurlijke ventilatie sectionaldeur	
lichtpunt TL armatuur	boiler, tcw leiding	afsluitpunt t.b.v. afzuigkap	
spot	boiler	grondkabel	
rookmelder	afzuigkap	tappunt koud-/warmwater	
rookmeldar op pendel	koelkast, dubbele w.c.d.	tappunt koudwater	
enkelpolige schakelaar	warmtepomp	gasaansluiting formuis	
enkelpolige schakelaar met signalering	wtw ventilatie unit	gasaansluiting cv	
enkelpolige schakelaar met dimmer	wasmachine	ventilatieroosters	
wisselschakelaar	wasdroger, tcw leiding	kruipluik	
meerpolige schakelaar	sectionaldeur	meterkast	
meerpolige schakelaar m.v.	drukknop sectionaldeur	radiator	
bewegingsschakelaar	pomp vloerverwarming, w.c.d.	plaatsingsruimte koelkast	
w.c.d. + aardaarde	magnetron, tcw leiding	plaatsingsruimte kooktoestel	
dubbele w.c.d. + aardaarde half opbouw	magnetron	plaatsingsruimte wasmachine	
deurbel	oven, tcw leiding	plaatsingsruimte wasdroger	
schel	oven	warmte terugwin ventilatie unit	
radiografische kamerthermostaat	w.c.d. op explotatiemeter	verdeler vloerverwarming	
hoofdbediening mechanische ventilatie	w.c.d. op aparte meter	standleiding	
badkamerbediening mechanische ventilatie	pv - panelen w.c.d.	hemelwaterafvoer	
dubbele w.c.d. + aardaarde inbouw	deuropener installatie, videofoon	regenwaterafvoer	
tv aansluiting algemeenteerd	deuropener installatie, deur telefoon	warmtepomp	
		30 min WBDBO	

Ruimte benamingen volgens Bouwbesluit

0.1	verkeersruimte	0.8	buitenruimte	2.1	technische ruimte
0.2	meterruimte	1.1	verkeersruimte	2.2	besloten ruimte niet zijnde een verblijfsruimte
0.3	toiletruimte	1.2	toiletruimte	3.1	verkeersruimte
0.4	verblijfsruimte	1.3	badruimte	4.1	verblijfsruimte
0.5	verblijfsruimte	1.4	verblijfsruimte	4.5	verblijfsruimte
0.6	bergruimte	1.5	verblijfsruimte	4.6	badruimte
0.7	bergruimte	1.6	verblijfsruimte	2.2	besloten ruimte niet zijnde een verblijfsruimte

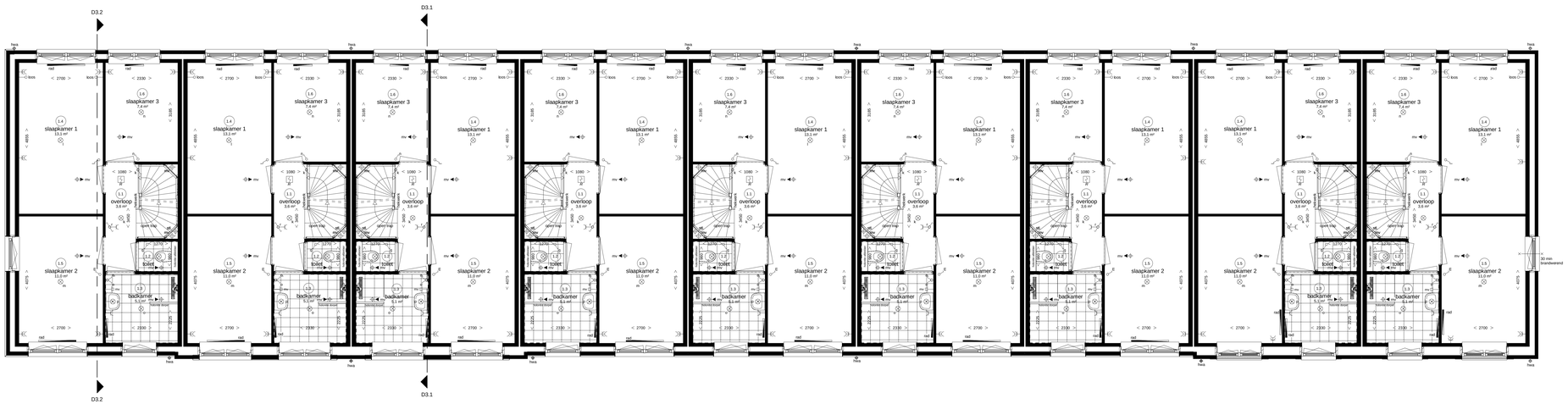

Eerste verdieping

Blok 30 als getekend

Algemene opmerking:
- Leiding- en kanaalwerk op overloop tweede verdieping in het zicht.
- Posities PV panelen en dakdoorvoeren zijn indicatief.

Hendrik Ido Ambacht

De Volgerlanden Oost, deelplan De Laantjes fase 2

9 rijwoningen type “Schildman”

begane grond + 1e verdieping
type “Schildman” (S)
bwnr. 96 t/m 104 (blok 30)

Adriaan van Erk Rehorst Bouw

bpd

www.adriaanvanerk.nl

VT-03A d.d. 12-12-2019
Wijzigingen voorbehouden.
Alle maten zijn circa maten.

Woningtype S1h1s
Bwnr 96 als get.
Woningtype S3s
Bwnr 97 als get.
Woningtype S3
Bwnr 98 als get.
Woningtype S1
Bwnr 99 als get.
Woningtype S1
Bwnr 100 als get.
Woningtype S1
Bwnr 101 als get.
Woningtype S1
Bwnr 102 als get.
Woningtype S2s
Bwnr 103 als get.
Woningtype S2h1
Bwnr 104 als get.

Voorgevel
Blok 30 als getekend

Woningtype S1h1s
Bwnr 96 als get.

Linkergevel
Blok 30 als getekend

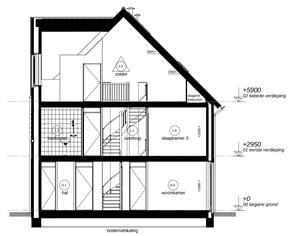

Doorsnede 1.1

Woningtype S2h1
Bwnr 104 als get.
Woningtype S2s
Bwnr 103 als get.
Woningtype S1
Bwnr 102 als get.
Woningtype S1
Bwnr 101 als get.
Woningtype S1
Bwnr 100 als get.
Woningtype S1
Bwnr 99 als get.
Woningtype S3
Bwnr 98 als get.
Woningtype S3s
Bwnr 97 als get.
Woningtype S1h1s
Bwnr 96 als get.

Achtergevel
Blok 30 als getekend

Woningtype S2h1
Bwnr 104 als get.

Rechtergevel
Blok 30 als getekend

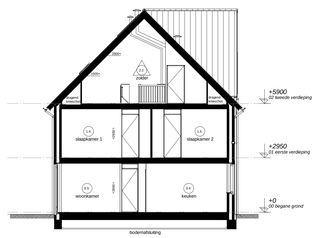

Doorsnede 1.2

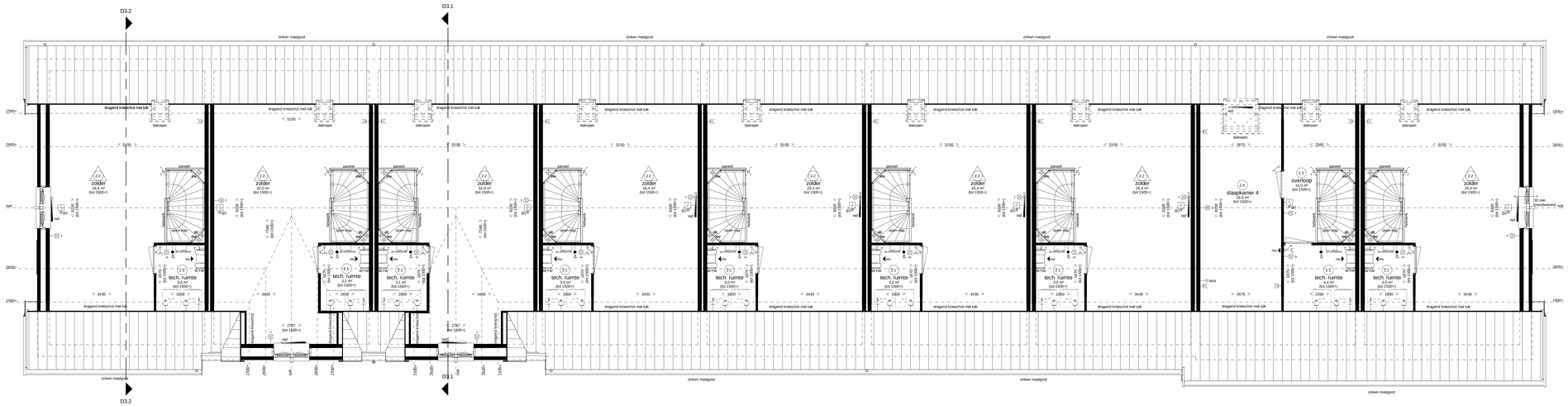

Woningtype S1h1s
Bwnr 96 als get.
Woningtype S3s
Bwnr 97 als get.
Woningtype S3
Bwnr 98 als get.
Woningtype S1
Bwnr 99 als get.
Woningtype S1
Bwnr 100 als get.
Woningtype S1
Bwnr 101 als get.
Woningtype S1
Bwnr 102 als get.
Woningtype S2s
Bwnr 103 als get.
Woningtype S2h1
Bwnr 104 als get.

Tweede verdieping
Blok 30 als getekend

Renvooi Installaties

- elektrotechnische installaties conform voorschriften NEN 1010
- niet-elektrische installaties conform NEN 2555 (op kritieke gekoppeld indien van toepassing, situering midden in de ruimte)

	lichtpunt	data	data aansluiting afgemonteerd
	lichtpunt incl.armatuur	data data	data aansluiting dubbel afgemonteerd
b	lichtpunt incl.armatuur met schemerschakelaar	tvis	tcce leiding, 19 mm Zx enkele inbouwdoos t.b.v. telecommunicatie, data, tv e.d.
2v	lichtpunt incl.armatuur met noodverlichting	tvis	tcce leiding, 19 mm enkele inbouwdoos t.b.v. telecommunicatie, data, tv e.d.
nv	lichtpunt incl.armatuur met permanente verlichting	data tv	data en cai-aansluiting afgemonteerd
	wandlichtpunt	1	elektrisch kooktoestel, tcce leiding
	wandlichtpunt incl.armatuur	2	vaatwasser, tcce leiding
2D	lichtpunt TL armatuur	2	vaatwasser
	spot	3	boiler, tcce leiding
	rookmelder	3	boiler
	rookmelder op pendel	4	afzuigkap
2D		5	koelkast, dubbele w.c.d.
	enkelpolige schakelaar	6	warmtepomp
	enkelpolige schakelaar met signalering	7	wtw ventilatie unit
	enkelpolige schakelaar met dimmer	8	wasmachine
	wisselschakelaar	9	wasdroger, tcce leiding
	meerpolige schakelaar	9	wasdroger
	meerpolige schakelaar m.v.	11	sectionaldeur
	bewegingsschakelaar	12	drukknop sectionaldeur
	w.c.d. + randaarde	13	pomp vloerverwarming, w.c.d.
	dubbele w.c.d. + randaarde half opbouw	14	magnetron, tcce leiding
	deurbel	14	magnetron
	schel	15	oven, tcce leiding
th	radiografische kamerthermostaat	15	oven
mv	hoofdbediening mechanische ventilatie	exp/	w.c.d. op expiditatemeter
mv	badkamerbediening mechanische ventilatie	kcind	w.c.d. op aparte meter
	dubbele w.c.d. + randaarde inbouw	pv	pv - panelen w.c.d.
tv	tv aansluiting afgemonteerd	elev	deuropener installatie, videofoon
		DT	deuropener installatie, deur telefoon

	radiator		
	vloerverwarming	W	afzuigunit m.v. op wand
		mv	toevoerpunt m.v. op de wand
	afzuigunit m.v. op plafond	mv	afzuigunit m.v. op plafond
mv	afzuigunit w.c.w. op plafond	tw	toevoerpunt w.c.w. op plafond
tw	toevoerpunt w.c.w. op plafond		natuurlijke ventilatie plafond
	natuurlijke ventilatie sectionaldeur		natuurlijke ventilatie sectionaldeur
afvoer afzuigkap	afzuigunit t.b.v. afzuigkap	afvoer afzuigkap	afzuigunit t.b.v. afzuigkap
	grondkabel		
tkv	tappunt koud-/warmwater	tkv	tappunt koud-/warmwater
tk	tappunt koudwater	tk	tappunt koudwater
	gasaansluiting formuis		gasaansluiting formuis
	gasaansluiting cv		gasaansluiting cv
v	ventilatieroosters	v	ventilatieroosters
kl	kraanpunt	kl	kraanpunt
mk	meterkast	mk	meterkast
rad	radiator	rad	radiator
kk	plaatsingsruimte koelkast	kk	plaatsingsruimte koelkast
kt	plaatsingsruimte kooktoestel	kt	plaatsingsruimte kooktoestel
wm	plaatsingsruimte wasmachine	wm	plaatsingsruimte wasmachine
wd	plaatsingsruimte wasdroger	wd	plaatsingsruimte wasdroger
wtw	warmte terugwin ventilatie unit	wtw	warmte terugwin ventilatie unit
vvw	ventilator vloerverwarming	vvw	ventilator vloerverwarming
st	standleiding	st	standleiding
hwa	hemelwaterafvoer	hwa	hemelwaterafvoer
rwa	regenwaterafvoer	rwa	regenwaterafvoer
wp	warmtepomp	wp	warmtepomp
	30 mm WBDBO		30 mm WBDBO

Ruimte benamingen volgens Bouwbesluit

0.1	werkruimte	0.8	buiteruimte	2.1	technische ruimte
0.2	meterruimte	1.1	verkeersruimte	0.7	bestoten ruimte niet zijnde een verblijfsruimte
0.3	toiletruimte	1.2	toiletruimte	2.5	verkeersruimte
0.4	verblijfsruimte	1.3	badruimte	2.6	verblijfsruimte
0.5	verblijfsruimte	1.4	verblijfsruimte	2.7	verblijfsruimte
0.6	bergruimte	1.5	verblijfsruimte	2.8	badruimte
0.7	bergruimte	1.6	verblijfsruimte	0.7	bestoten ruimte niet zijnde een verblijfsruimte

Algemene opmerking:
- Leiding- en kanaalwerk op overloop tweede verdieping in het zicht.
- Posities PV panelen en dakdoorvoeren zijn indicatief.

Hendrik Ido Ambacht
De Volgerlanden Oost, deelplan De Laantjes fase 2

9 rijwoningen type “Schildman”

2e verdieping, doorsneden en gevels
type “Schildman” (S)
bwnr. 96 t/m 104 (blok 30)

Adriaan van Erk Rehorst Bouw
www.adriaanvanerk.nl

bpd

VT-03B d.d. 12-12-2019
Wijzigingen voorbehouden.
Alle maten zijn circa maten.