Voorgevel type D4

Voorgevel type D4+

Linker zijgevel type D4

Linker zijgevel type D4+

Achtergevel type D4

Achtergevel type D4+

Rechter zijgevel type D4

Rechter zijgevel type D4+

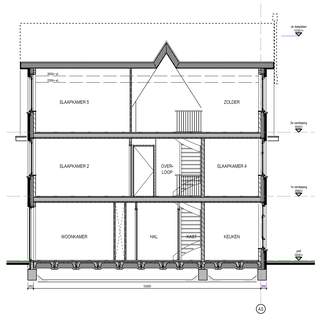

Doorsnede D

RENVOOI

- BAKSTEEN METSELWERK
- KALKZANDSTEEN 100-120 mm
- PREFAB BETON
- SEPERATIE GASBETON d=70 / 100mm
- SEPERATIE GASBETON d=70 / 100mm tpv -20dB eis

Positie berging
conform situatie tekening

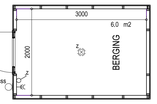

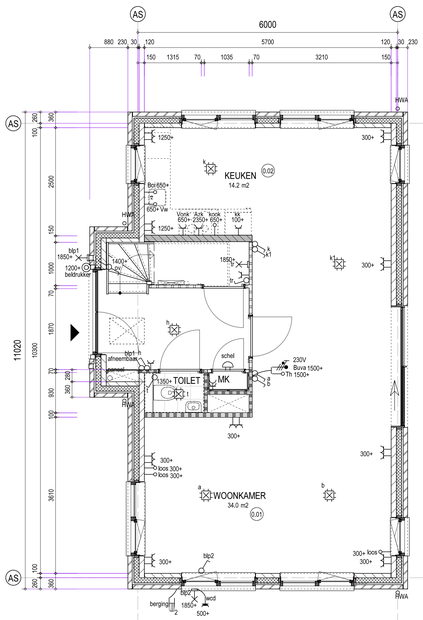

Begane grond (peil=0)

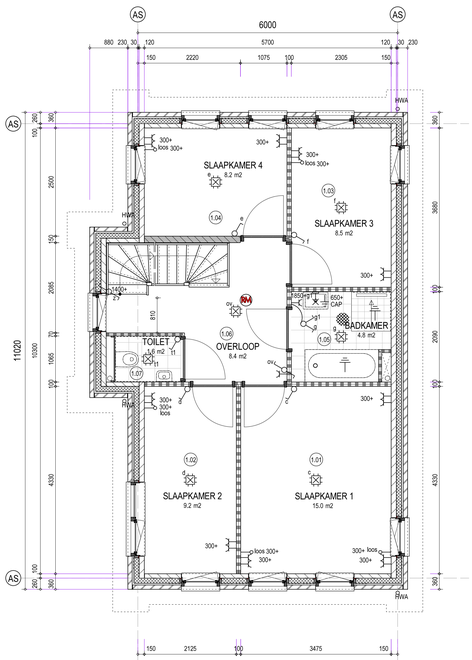

1e verdieping (2960+)

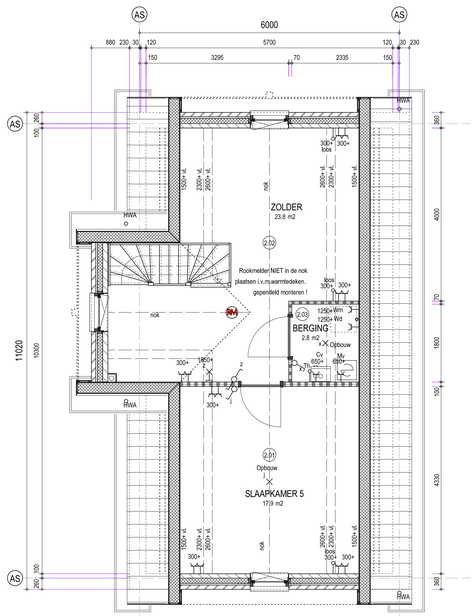

2e verdieping (5920+)

Ruimte benaming D

0.01	Woonkamer	Verblijfsruimte	34,0	m2
0.02	Keuken	Verblijfsruimte	14,2	m2
0.03	Hal	Verkeersruimte	6,00	m2
0.04	Toilet	Toiletruimte	1,30	m2
0.05	Kast	Bergruimte	2,10	m2
0.06	Meterkast	Meterruimte	0,50	m2
1.01	Slaapkamer 1	Verblijfsruimte	15,0	m2
1.02	Slaapkamer 2	Verblijfsruimte	9,20	m2
1.03	Slaapkamer 3	Verblijfsruimte	8,50	m2
1.04	Slaapkamer 4	Verblijfsruimte	8,20	m2
1.05	Badkamer	Badruimte	4,80	m2
1.06	Overloop	Verkeersruimte	8,30	m2
1.07	Toilet	Toiletruimte	1,80	m2
2.01	Slaapkamer 5	Verblijfsruimte	17,9	m2
2.02	Zolder	Onbenoemde ruimte	23,8	m2
2.03	Berging	Bergruimte	2,80	m2

Meterkast type D;
- bouwnummers 123,125,127,129,154, 159,162,167,174 en 177
  rood, paars, blauw genuanceerd
- bouwnummers 122,124,126,128,153, 158 en 171
  oranje genuanceerd

Accenten;
- bouwnummers 123,125,127,129,154, 159,162,167,174 en 177
  oranje genuanceerd
- bouwnummers 122,124,126,128,153, 158 en 171
  rood, paars, blauw genuanceerd

Voegwerk; grijs
Buitenkozijnen; creme wit
Voordeur; hoogglans donkergroen
Draaiende delen; hoogglans donkergroen
Beringsdeur; grafiet grijs
Dakpannen; Grafiet grijs
Dakrand, goten en overstekken; creme wit
Hemelwaterafvoer; kunststof

- Aansluitpunt 1 fase, nul en beschermingscontact
- Aansluitpunt 3 fasen, nul en beschermingscontact
- Aansluitpunt data
- Aansluitpunt data 2-voudig
- Aansluitpunt wandlichtpunt
- Aansluitpunt
- Aansluitpunt niet bedraad (loos)
- Aarding
- Centraal aardpunt (CAP)
- Aardmat
- Inbouw spot
- Armatuur
- Armatuur op wand
- Schel
- Rook-melder
- Centraal aardpunt
- Centraaldoos met lichtpunt
- Bel drukker
- Schemer-schakelaar
- Rol draad tbv berging
- Armatuur op schemer schakelaar
- Schakelaar, 1-polig
- Schakelaar, 1-polig, bediening door deur
- Schakelaar, mechanische ventilatie
- Schakelaar, 1-polig, Dimmer
- Schakelaar, kruis-
- Schakelaar, wissel-
- Schakelaar, wissel-, dimmer
- Schakelaar, serie
- Verdeelinrichting/meterkast
- Versterker, Cai in meterkast
- Wandcontactdoos 1-voudig met beschermingscontact
- Wandcontactdoos 1-voudig met beschermingscontact, spat-waterdicht
- Wandcontactdoos 2-voudig met beschermingscontact,half opbouw
- Wandcontactdoos 2-voudig met beschermingscontact
- Wandcontactdoos 2-voudig met beschermingscontact
- Wandcontactdoos 2-voudig met beschermingscontact, 1-voudig, spat-waterdicht
- Wandcontactdoos voor Cai-antenne
- Wandcontactdoos, perlex tbv kook-/fornuis-groep
- Ventilatie rooster positie in gevel

Opmerkingen:

- Schakelmateriaal jung AS500, RAL9010
- Niet aangegeven hoogte schakelmateriaal is 1050+
- Rookmelders zijn onderling doorgekoppeld
- Loze leidingen zijn voorzien van inspectiedraad
- PV Panelen conform situatie tekening

WATERHOF
HENDRIK-IDO-AMBACHT

- Alle maten zijn ca. maten
- Alle maten zijn in mm.
- Radiatoren zijn ter indicatie

Bouwnr(s).: 123(4+), 167 (getekend)

VAN WIJNEN Meer dan bouwen	Project: Waterhof "De volgerlanden" fase 7 Hendrik-ido-Ambacht	Werknr.: 1636
	Onderdeel: Verkoop contract tekening type D4 standaard getekend	Bladnr.: D4stget
		Schaal: 1:50/100
		Formaat: A0
bpd	Opdrachtgever: bpd Ontwikkeling B.V. ism Van Wijnen Dordrecht B.V.	Datum: 13 december 2016
		Gewijzigd: a: b: c: d: