Woningtype B6s
Bwnr 79 als get.
Bwnr 86 als gesp.
- optie erker voorgevel
(alleen mogelijk bij woningtype B6)
- optie uitbreiding woonkamer 1,2m
- optie aangebouwde grote berging
met spouwmuur
- optie klein dakraam tech. ruimte
- optie groot dakraam voorgevel

Woningtype B7
Bwnr 78 als get.
Bwnr 87 als gesp.
- optie uitbreiding woonkamer 2,4m
+ tuinkamer + aangebouwde kleine berging
met spouwmuur
- optie dakkapel voorgevel
- optie klein dakraam tech. ruimte

Voorgevel
Blok 21 als getekend
Blok 25 als gespiegeld

Woningtype B6s
Bwnr 79 als get.
Bwnr 86 als gesp.
- optie uitbreiding woonkamer 1,2m
- optie aangebouwde grote berging
met spouwmuur
- optie erker voorgevel
(alleen mogelijk bij woningtype B6)
- optie dakkapel voorgevel
- optie dakkapel achtergevel

Linkergevel
Blok 21 als getekend
Blok 25 als gespiegeld

- optie uitbreiding woonkamer 1,2/2,4m
- optie indeling zolder met badkamer
- optie erker voorgevel
(alleen mogelijk bij woningtype B6)
- optie dakkapel voorgevel
- optie dakkapel achtergevel

Doorsnede 6.1'

Woningtype B7
Bwnr 78 als get.
Bwnr 87 als gesp.
- optie uitbreiding woonkamer 2,4m
+ tuinkamer + aangebouwde kleine berging
met spouwmuur
- optie houten hefschuifpui
- optie dakkapel achtergevel

Woningtype B6s
Bwnr 79 als get.
Bwnr 86 als gesp.
- optie uitbreiding woonkamer 1,2m
- optie aangebouwde grote berging
met spouwmuur
- optie groot dakraam achtergevel positie 1 en 2

Achtergevel
Blok 21 als getekend
Blok 25 als gespiegeld

Woningtype B7
Bwnr 78 als get.
Bwnr 87 als gesp.
- optie uitbreiding woonkamer 2,4m
+ tuinkamer + aangebouwde kleine berging
met spouwmuur
- optie dakkapel achtergevel
- optie dakkapel voorgevel
- optie erker voorgevel
(alleen mogelijk bij woningtype B6)

Rechtergevel
Blok 21 als getekend
Blok 25 als gespiegeld

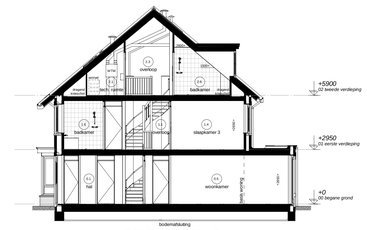

- optie uitbreiding woonkamer 2,4m
+ tuinkamer + aangebouwde kleine berging
met spouwmuur
- optie erker voorgevel
(alleen mogelijk bij woningtype B6)
- optie dakkapel achtergevel
- optie indeling zolder met badkamer

Doorsnede 6.2'

Renvooi Installaties

- elektrotechnische installaties conform voorschriften NEN 1010
- niet-versperende rookmelder conform NEN 2555 (op lichtnet gekoppeld indien van toepassing, situering midden in de ruimte)

	lichtpunt	data	data aansluiting algemeentreend		radiator
	lichtpunt incl.armatuur	data	data aansluiting dubbel algemeentreend		vloerverwarming
	lichtpunt incl.armatuur met schemerschakelaar	tlos	loze leiding, 19 mm 2x enkele inbouwdoos t.b.v. telecommunicatie, data, tv e.d.		
pir	lichtpunt incl.armatuur met permanente verlichting	tlos	loze leiding, 19 mm enkele inbouwdoos t.b.v. telecommunicatie, data, tv e.d.	mv	afzuigpunt m.v. op wand
	lichtpunt incl.armatuur met noodverlichting	tv data	data en cai aansluiting algemeentreend	mv	toevoerpunt m.v. op de wand
	wandlichtpunt	1	elektrisch kooktoestel, loze leiding	mv	afzuigpunt m.v. op plafond
	wandlichtpunt incl.armatuur	2	vaatwasser, loze leiding	mv	toevoerpunt m.v. op plafond
	lichtpunt TL armatuur	3	boiler, loze leiding	mv	afzuigpunt n.v. op plafond
	spot	4	afzuigkap	mv	toevoerpunt n.v. op plafond
	rookmelder	5	koelkast	mv	natuurlijke ventilatie sectionalisateur
	rookmelder op pendel	6	warmtepomp	afzuigkap	afzuigpunt t.b.v. afzuigkap
	enkelpolige schakelaar	7	wtw ventilatie unit		grondkabel
	enkelpolige schakelaar met signalering	8	wasmachine		tappunt koud-/warmwater
	enkelpolige schakelaar met dimmer	9	wasdroger, loze leiding		tapunt kouwwater
	wisselschakelaar	10	wasdroger		ventilatoorsteen / doorvoer
	meerpolige schakelaar	11	sectionalisateur		kruipluik
	meerpolige schakelaar m.v.	12	drukknop sectionalisateur		meterkast
	bewegingssensorschakelaar	13	pomp vloerverwarming		radiator
	w.c.d. + rendaarde	14	magnetron, loze leiding		plaatsingsruimte koelkast
	dubbele w.c.d.	15	oven, loze leiding		plaatsingsruimte kooktoestel
	deurbel		oven		plaatsingsruimte wasmachine
	schel		w.c.d. op explosiemeter		plaatsingsruimte wasdroger
	kamerthermostaat		w.c.d. op aparte meter		warmte terugwin ventilatie unit
	huisbesturing mechanische ventilatie		pv - panelen		verdeler vloerverwarming
	badkamerbediening mechanische ventilatie		deurspreer installatie, videofoon		standleiding
	dubbele w.c.d. + rendaarde inbouw		deurspreer installatie, deur telefoon		hemelwaterafvoer
	tv-aansluiting algemeentreend				regenwaterafvoer
					warmtepomp
					3D rim WIDOKO

Ruimte benamingen volgens Bouwbesluit

0.1	verkeersruimte	0.9	verblijfsruimte	2.1	technische ruimte
0.2	meterruimte	1.1	verkeersruimte	1.x / 2.x	bestoten ruimte niet zijnde een verblijfsruimte
0.3	toiletruimte	1.2	toiletruimte	1.1	verkeersruimte
0.4	verblijfsruimte	1.3	badruimte	1.2	verblijfsruimte
0.5	verblijfsruimte	1.4	verblijfsruimte	1.3	verblijfsruimte
0.6	bergruimte	1.5	verblijfsruimte	2.6	badruimte
0.7	bergruimte	1.6	verblijfsruimte	1.x / 2.x	bestoten ruimte niet zijnde een verblijfsruimte
0.8	buitenruimte				

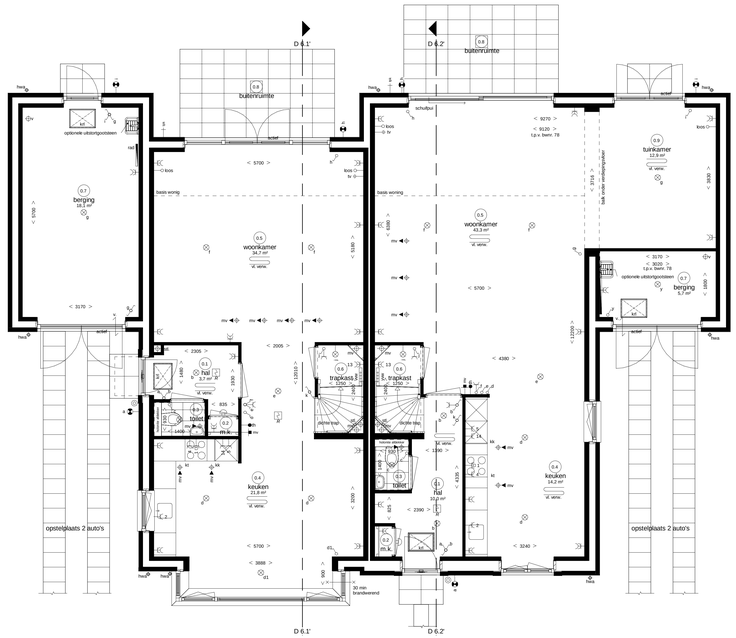

Woningtype B6s
Bwnr 79 als get.
Bwnr 86 als gesp.
- optie erker voorgevel
(alleen mogelijk bij woningtype B6)
- optie uitbreiding woonkamer 1,2m
- optie aangebouwde grote berging
met spouwmuur
* bij deze optie vervalt de houten berging
+ tegels in de tuin
- optie uitstortgootsteen

Woningtype B7
Bwnr 78 als get.
Bwnr 87 als gesp.
- optie uitbreiding woonkamer 2,4m
+ tuinkamer + aangebouwde kleine berging
met spouwmuur
* bij deze optie vervalt de houten berging
+ tegels in de tuin
- optie houten hefschuifpui
- optie uitstortgootsteen

Begane grond
Blok 21 als getekend
Blok 25 als gespiegeld

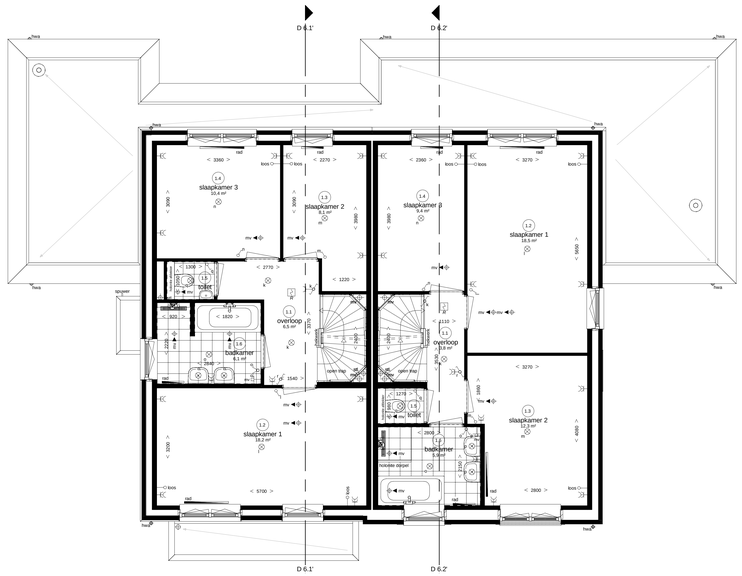

Woningtype B6s
Bwnr 79 als get.
Bwnr 86 als gesp.
- optie erker voorgevel
(alleen mogelijk bij woningtype B6)
- optie uitbreiding woonkamer 1,2m
- optie aangebouwde grote berging
met spouwmuur
- optie dubbele wastafel

Woningtype B7
Bwnr 78 als get.
Bwnr 87 als gesp.
- optie uitbreiding woonkamer 2,4m
+ tuinkamer + aangebouwde kleine berging
met spouwmuur
- optie dubbele wastafel

Eerste verdieping
Blok 21 als getekend
Blok 25 als gespiegeld

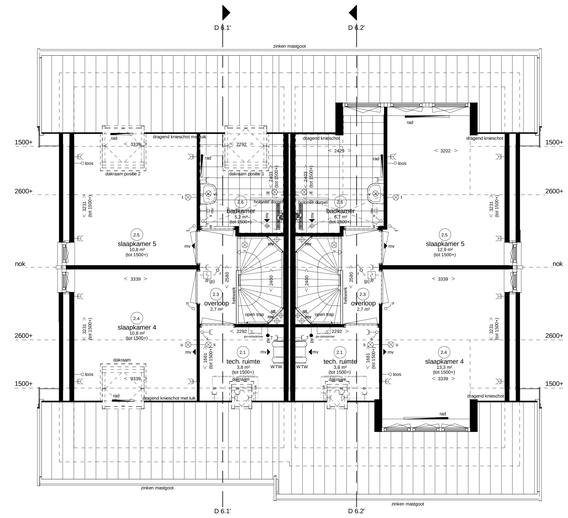

Woningtype B6s
Bwnr 79 als get.
Bwnr 86 als gesp.
- indeling zolder met badkamer
- optie klein dakraam tech. ruimte
- optie groot dakraam voorgevel
- optie groot dakraam achtergevel positie 1 & 2

Woningtype B7
Bwnr 78 als get.
Bwnr 87 als gesp.
- optie indeling zolder met badkamer
* indeling zolder is ook mogelijk zonder badkamer
en met 2 slaapkamers
- optie dakkapel voorgevel
- optie dakkapel achtergevel
- optie klein dakraam tech. ruimte

Tweede verdieping
Blok 21 als getekend
Blok 25 als gespiegeld

Algemene opmerking:
- Liesing- en kanaalwerk op overloop tweede verdieping in het zicht.
- Posities PV panelen en dakdoorvoeren zijn indicatief
- Alle opties zijn voor alle woningtypes mogelijk m.u.v. daar waar aangegeven.
- Aantal en plaats PV panelen is afhankelijk van gekozen opties.

Hendrik Ido Ambacht
De Volgerlanden Oost, deelplan De Laantjes fase 2

22 twee-onder-één kapwoningen type “Brederode”

opties type “Brederode” (B6 en B7)
bwnr. 78, 79, 86 en 87 (blok 21 en 25)
plattegronden, doorsneden en gevels

Adriaan van Erk Rehorst Bouw
www.adriaanvanerk.nl

bpd

VT-06B d.d. 12-12-2019
Wijzigingen voorbehouden.
Alle maten zijn circa maten.