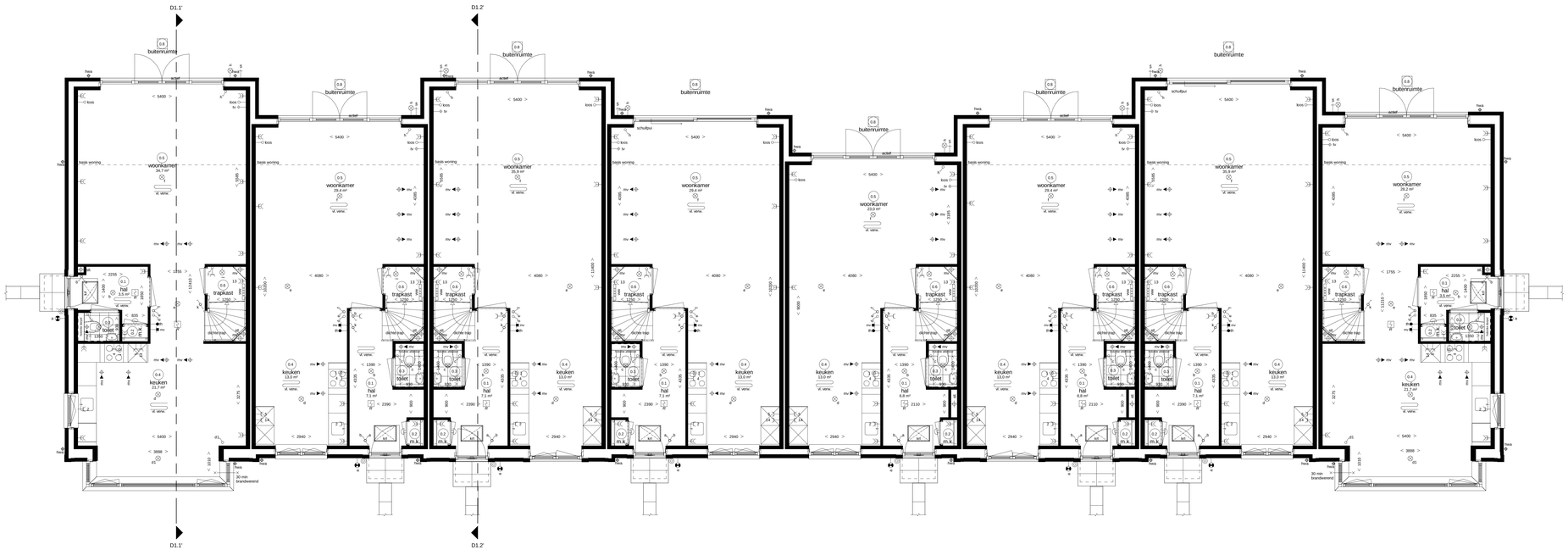

Woningtype W1
bwnr 59 als get.
- optie uitbreiding woonkamer 2,4m

Woningtype W2s
bwnr 60 als get.
- optie uitbreiding woonkamer 1,2m

Woningtype W3
bwnr 61 als get.
- optie uitbreiding woonkamer 2,4m

Woningtype W2
bwnr 62 als get.
- optie uitbreiding woonkamer 1,2m
- optie houten hefschuifpui

Woningtype W2s
bwnr 63 als get.
- met extra leidingschacht i.v.m. optie vergrote badkamer inclusief toilet

Woningtype W3s
bwnr 64 als get.
- optie uitbreiding woonkamer 1,2m
- met extra leidingschacht i.v.m. optie vergrote badkamer inclusief toilet

Woningtype W2
bwnr 65 als get.
- met uitbreiding woonkamer 2,4m
- optie houten hefschuifpui

Woningtype W1s
bwnr 66 als get.
- met uitbreiding woonkamer 1,2m

Begane grond
blok 18 als getekend

Renvooi Installaties

- elektrotechnische installaties conform voorschriften NEN 1010
- niet-costerende rookmelder conform NEN 2555 (op lichtnet gekoppeld indien van toepassing, situering midden in de ruimte)

	lichtpunt	data	data aansluiting algemeenwerd		radiator
	lichtpunt incl.armatuur	data data	data aansluiting dubbel algemeenwerd		vloerverwarming
	lichtpunt incl.armatuur met schemerschakelaar	kos	kos leiding, 19 mm 2x enkele inbouwdoos t.b.v. telecommunicatie, data, tv e.d.	vl. verw.	
pv	lichtpunt incl.armatuur met permanente werkrichting	bos	bos leiding, 19 mm enkele inbouwdoos t.b.v. telecommunicatie, data, tv e.d.		afzuigpunt m.v. op wand
hp	lichtpunt incl.armatuur met noodverlichting	tv data	data en cai aansluiting algemeenwerd	mv	toevoerpunt m.v. op de wand
	wandlichtpunt	tl	elektrisch kooktoestel, bos leiding		afzuigpunt vl.w. op plafond
	wandlichtpunt incl.armatuur	tl	elektrisch kooktoestel, perlex	mv	toevoerpunt vl.w. op plafond
	lichtpunt TL armatuur	w	vlaswasser, kos leiding		natuurlijke ventilatie plafond
	spot	w	vlaswasser	mv	natuurlijke ventilatie sectorsaloeur
	rookmelder	b	boiler, kos leiding	afvoer afzuigkap	afzuigpunt t.b.v. afzuigkap
	rookmelder op pandel	b	boiler		
	enkelpolige schakelaar	k	afzuigkap		grondkabel
	enkelpolige schakelaar met signalering	k	koelkast	tp	tapport koud-/warmwater
	enkelpolige schakelaar met dimmer	k	warmtepomp	tp	tapport kouwater
	wisselschakelaar	v	wtw ventilatie unit	v	ventilatoorsteen / doorvoer
	meerpolige schakelaar	w	wasmachine	kr	kruipluik
	meerpolige schakelaar m.v.	w	wasdroger, kos leiding	mk	meterkast
	bewegingsschakelaar	w	wasdroger	rad	radiator
	w.c.d. = randaarde	s	sectionaloeur	kk	plaatsingsruimte koelkast
	dubbele w.c.d.	p	drukknop sectionaloeur	kl	plaatsingsruimte kooktoestel
	deurbel	p	pomp vloerverwarming	wm	plaatsingsruimte wasmachine
	schel	m	magnetron, kos leiding	wd	plaatsingsruimte wasdroger
	kamerthermostaat	m	magnetron	wtw	warmte terugwin ventilatie unit
	hoofdbediening mechanische ventilatie	o	oven, kos leiding	vvw	verdeler vloerverwarming
	badkamerbediening mechanische ventilatie	o	oven	stl	standleiding
	dubbele w.c.d. + randaarde inbouw	mgd	w.c.d. op aqua meter	hwa	hemelwaterafvoer
		wkm	w.c.d. op aparte meter	rwa	regenwaterafvoer
		pv	pv - panelen	wp	warmtepomp
		deu	deuropener installatie, videofoon		30 min WBDBO
tv	tv aansluiting algemeenwerd	tf	deuropener installatie, deur telefoon		

Ruimte benamingen volgens Bouwbesluit

0.1	verkeersruimte	0.8	buitenruimte	2.1	technische ruimte
0.2	meterruimte	1.1	verkeersruimte	2.2	bestoten ruimte niet zijnde een verblijfsruimte
0.3	kiekenruimte	1.2	toilетruimte	2.3	verkeersruimte
0.4	verblijfsruimte	1.3	badruimte	2.4	verblijfsruimte
0.5	verblijfsruimte	1.4	verblijfsruimte	2.5	verblijfsruimte
0.6	bergruimte	1.5	verblijfsruimte	2.6	badruimte
0.7	bergruimte	1.6	verblijfsruimte	2.7	bestoten ruimte niet zijnde een verblijfsruimte

Eerste verdieping
blok 18 als getekend

Woningtype W1 D1.1'
bwnr 59 als get.
- optie uitbreiding woonkamer 2,4m
- optie dubbele wastafel

Woningtype W2s
bwnr 60 als get.
- optie uitbreiding woonkamer 1,2m
- optie dubbele wastafel

D1.1Woningtype W3
bwnr 61 als get.
- optie uitbreiding woonkamer 2,4m
- optie verbrede badkamer

Woningtype W2
bwnr 62 als get.
- optie uitbreiding woonkamer 1,2m
- optie uitbreiding verdieping 1,2m
* deze optie is niet mogelijk bij woningtype W3
- optie verbrede badkamer
- optie dubbele wastafel

Woningtype W2s
bwnr 63 als get.
- optie vergrote badkamer
met toilet in badkamer
(met extra leidingschacht naast meterkast
op de begane grond)
- optie ligbad 80x180

Woningtype W3s
bwnr 64 als get.
- optie uitbreiding woonkamer 1,2m
- optie vergrote badkamer
met toilet in badkamer
(met extra leidingschacht naast meterkast
op de begane grond)
- optie dubbele wastafel

Woningtype W2
bwnr 65 als get.
- optie uitbreiding woonkamer 2,4m
- optie ligbad 80x180

Woningtype W1s
bwnr 66 als get.
- optie uitbreiding woonkamer 1,2m

Algemene opmerking:
- Leiding- en kanaalwerk op overloop tweede verdieping in het zicht.
- Posities PV panelen en dakdoorvoeren zijn indicatief
- Alle opties zijn voor alle woningtypes mogelijk m.u.v. daar waar aangegeven.
- Aantal en plaats PV panelen is afhankelijk van gekozen opties.

Hendrik Ido Ambacht
De Volgerlanden Oost, deelplan De Laantjes fase 2

13 rijwoningen type “Wittens”

opties begane grond + 1e verdieping
type “Wittens” (W)
bwnr. 59 t/m 66 (blok 18)

Adriaan van Erk
Rehorst Bouw
www.adriaanvanerk.nl

bpd

VT-01C d.d. 12-12-2019
Wijzigingen voorbehouden.
Alle maten zijn circa maten.

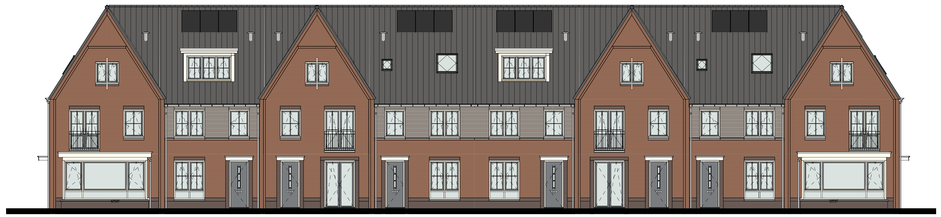

Woningtype W1
bwnr 59 als get.

Woningtype W2s
bwnr 60 als get.
- optie dakkapel voorgevel
(alleen mogelijk bij
woningtype W2)

Woningtype W3
bwnr 61 als get.

Woningtype W2
bwnr 62 als get.
- optie klein dakraam tech. ruimte
(alleen mogelijk bij
woningtype W2)
- optie groot dakraam voorgevel
(alleen mogelijk bij
woningtype W2)

Woningtype W2s
bwnr 63 als get.
- optie dakkapel voorgevel
(alleen mogelijk bij
woningtype W2)

Woningtype W3s
bwnr 64 als get.

Woningtype W2
bwnr 65 als get.
- optie klein dakraam tech. ruimte
(alleen mogelijk bij
woningtype W2)
- optie groot dakraam voorgevel
(alleen mogelijk bij
woningtype W2)

Woningtype W1s
bwnr 66 als get.

Voorgevel
blok 18 als getekend

Woningtype W1
bwnr 59 als get.
- optie uitbreiding woonkamer 2,4m
- optie groot dakraam positie 1 en 2
(alleen mogelijk bij woningtype W1)

Linkergevel
blok 18 als getekend

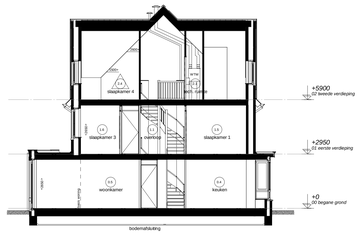

- optie uitbreiding woonkamer 2,4m
- optie indeling zolder

Doorsnede 1.1'

Renvooi Installaties

- elektrotechnische installaties conform voorschriften NEN 1010
- niet-wettelijke installaties conform NEN 2555 (op lichtniveau gekoppeld indien aan toepassing, sturing meldion in de ruimte)

	lichtpunt	data	data aansluiting afgemonteerd	rad	radiator
	lichtpunt incl.armatuur	data data	data aansluiting dubbel afgemonteerd		vloerverwarming
ls	lichtpunt incl.armatuur met schemerschakelaar	tlos	lcos leiding, 19 mm 2x enkele inbouwdoos t.b.v. telecommunicatie, data, tv-e.d.	vl stelrie	
lv	lichtpunt incl.armatuur met permanente verlichting	bos	lcos leiding, 19 mm enkele inbouwdoos t.b.v. telecommunicatie, data, tv-e.d.	stw	stralugoorl m.v. op wand
hv	lichtpunt incl.armatuur met noodverlichting	tv data	data en cai aansluiting afgemonteerd	tvw	transveqoorl m.v. op de wand
	wandlichtpunt	1	elektrisch kooktoestel, lcos leiding	stv	stralugoorl m.v. op plafond
	wandlichtpunt incl.armatuur	2	vaatwasser, lcos leiding	stw	stralugoorl m.l.w. op plafond
	lichtpunt TL armatuur	2	vaatwasser	tvv	transveqoorl w.t.w. op plafond
	tpnt	3	boiler, lcos leiding	nv	natuurlijke ventilatie plafond
	rookmelder	3	boiler	nv	natuurlijke ventilatie sectionaldeur
	rookmelder op pendel	4	afzuiglap	afvoer afzuiglap	afzuigoorl t.b.v. afzuiglap
	enkelpolige schakelaar	5	koelkast		grondkabel
	enkelpolige schakelaar met signalering	6	warmtepomp	sw	tapoort koud-heetwater
	enkelpolige schakelaar met dimmer	7	wtw ventilatie unit	tm	tapoort koudwater
	wisselschakelaar	8	wasmachine	v	ventilatierooosters / doorvoer
	meerpolige schakelaar	9	wasdroger	kf	kruipluik
	meerpolige schakelaar m.v.	9	wasdroger	rlk	meterkast
	bewegingsschakelaar	11	sectionaldeur	rad	radiator
	w.c.d. + randaarde	12	drukknop sectionaldeur	kk	plaatsingsruimte koelkast
	dubbele w.c.d.	13	pomp vloerverwarming	kl	plaatsingsruimte kooktoestel
	deurbel	14	magneetcon, lcos leiding	wm	plaatsingsruimte wasmachine
	schel	14	magneetcon	wd	plaatsingsruimte wasdroger
	kamerthermostaat	15	oven, lcos leiding	wtw	warmte terugwin ventilatie unit
m	hoofdbediening mechanische ventilatie	15	oven	vvv	verdeler vloerverwarming
m	badkamerbediening mechanische ventilatie	expl	w.c.d. op expldatometer	st	standleiding
	dubbele w.c.d. + randaarde inbouw	scoot	w.c.d. op aparte meter	hwa	hemelwaterafvoer
tv	tv aansluiting afgemonteerd	p+	p+ - panelen	rwa	regenwaterafvoer
		video DT	deuropener installatie, videofoon deuropener installatie, deur telefoon	wp	warmtepomp
					30 mm WBDBO

Ruimte benamingen volgens Bouwbesluit

0.1	verkeersruimte	0.9	buitenruimte	2.1	technische ruimte
0.2	meterruimte	1.1	verkeersruimte	2.2	bestoten ruimte niet zijnde een verblijfsruimte
0.3	toiletruimte	1.2	toiletruimte	2.3	verkeersruimte
0.4	verblijfsruimte	1.3	badruimte	2.4	verblijfsruimte
0.5	verblijfsruimte	1.4	verblijfsruimte	2.5	verblijfsruimte
0.6	bergruimte	1.5	verblijfsruimte	2.6	badruimte
0.7	bergruimte	1.6	verblijfsruimte	2.7	bestoten ruimte niet zijnde een verblijfsruimte

Woningtype W1s
bwnr 66 als get.
- optie uitbreiding woonkamer 1,2m

Woningtype W2
bwnr 65 als get.
- uitbreiding woonkamer 2,4m
- optie groot dakraam achtergevel
(alleen mogelijk bij
woningtype W2 & W3)
- optie houten hefschuifpui

Woningtype W3s
bwnr 64 als get.
- uitbreiding woonkamer 1,2m
- optie dakkapel achtergevel
(alleen mogelijk bij
woningtype W2 & W3)

Woningtype W2s
bwnr 63 als get.
- optie klein dakraam vergroten
achtergevel (alleen mogelijk bij
woningtype W2 & W3)
- optie groot dakraam achtergevel
(alleen mogelijk bij
woningtype W2 & W3)

Woningtype W2
bwnr 62 als get.
- optie uitbreiding woonkamer 1,2m
- optie uitbreiding verdieping 1,2m
- optie klein dakraam vergroten
achtergevel (alleen mogelijk bij
woningtype W2 & W3)
- optie groot dakraam achtergevel
(alleen mogelijk bij
woningtype W2 & W3)
- optie houten hefschuifpui

Woningtype W3
bwnr 61 als get.
- uitbreiding woonkamer 2,4m
- optie groot dakraam achtergevel
(alleen mogelijk bij
woningtype W2 & W3)

Woningtype W2s
bwnr 60 als get.
- optie uitbreiding woonkamer 1,2m
- optie dakkapel achtergevel
(alleen mogelijk bij
woningtype W2 & W3)

Woningtype W1
bwnr 59 als get.
- optie uitbreiding woonkamer 2,4m

Achtergevel
blok 18 als getekend

Woningtype W1s
bwnr 66 als get.
- optie uitbreiding woonkamer 1,2/2,4m
- optie groot dakraam positie 1 en 2
(alleen mogelijk bij woningtype W1)

Rechtergevel
blok 18 als getekend

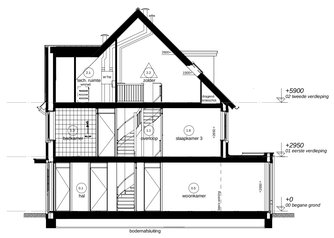

- optie uitbreiding woonkamer 2,4m

Doorsnede 1.2'

Woningtype W1
bwnr 59 als get.
- optie indeling zolder
(alleen mogelijk bij woningtype W1)
- optie groot dakraam positie 1 en 2
(alleen mogelijk bij woningtype W1)

Woningtype W2s
bwnr 60 als get.
- optie indeling zolder
(alleen mogelijk bij woningtype W2)
- optie dakkapel voorgevel
(alleen mogelijk bij woningtype W2)
- optie dakkapel achtergevel
(alleen mogelijk bij woningtype W2 & W3)
- optie dakkapel voor en/of achter alleen
mogelijk i.c.m. zolder indeling

Woningtype W3
bwnr 61 als get.
- optie groot dakraam achtergevel
(alleen mogelijk bij woningtype W2 & W3)

Woningtype W2
bwnr 62 als get.
- optie uitbreiding verdieping 1,2m
- optie indeling zolder met badkamer
(alleen mogelijk bij woningtype W2)
- optie klein dakraam tech. ruimte
(alleen mogelijk bij woningtype W2)
- optie groot dakraam voorgevel
(alleen mogelijk bij woningtype W2)
- optie klein dakraam vergroten achtergevel
(alleen mogelijk bij woningtype W2 & W3)
- optie groot dakraam achtergevel
(alleen mogelijk bij woningtype W2 & W3)

Woningtype W2s
bwnr 63 als get.
- optie dakkapel voorgevel
(alleen mogelijk bij woningtype W2)
- optie klein dakraam vergroten achtergevel
(alleen mogelijk bij woningtype W2 & W3)
- optie groot dakraam achtergevel
(alleen mogelijk bij woningtype W2 & W3)

Woningtype W3s
bwnr 64 als get.
- optie indeling zolder met badkamer
(alleen mogelijk bij woningtype W3)
- optie dakkapel achtergevel
(alleen mogelijk bij woningtype W2 & W3)

Woningtype W2
bwnr 65 als get.
- optie indeling zolder
(alleen mogelijk bij woningtype W2)
- optie klein dakraam tech. ruimte
(alleen mogelijk bij woningtype W2)
- optie groot dakraam voorgevel
(alleen mogelijk bij woningtype W2)
- optie groot dakraam achtergevel
(alleen mogelijk bij woningtype W2 & W3)

Woningtype W1s
bwnr 66 als get.
- optie groot dakraam positie 1 en 2
(alleen mogelijk bij woningtype W1)

Tweede verdieping
blok 18 als getekend

Algemene opmerking:
- Leiding- en kanaalwerk op overloop tweede verdieping in het zicht.
- Posities PV panelen en dakdoorvoeren zijn indicatief
- Alle opties zijn voor alle woningtypes mogelijk m.u.v. daar waar aangegeven.
- Aantal en plaats PV panelen is afhankelijk van gekozen opties.

Hendrik Ido Ambacht
De Volgerlanden Oost, deelplan De Laantjes fase 2

13 rijwoningen type “Wittens”

opties 2e verdieping, doorsneden en gevels
type “Wittens” (W)
bwnr. 59 t/m 66 (blok 18)

Adriaan van Erk
Rehorst Bouw
www.adriaanvanerk.nl

bpd

VT-01D d.d. 12-12-2019
Wijzigingen voorbehouden.
Alle maten zijn circa maten.