

Voorgevel
blok 29

Woningtype: D2
Bwnr. als get. 95
- optie erker voorgevel
(alleen mogelijk bij woningtype D2)
- optie uitbreiding woonkamer 1,2m
- optie aangebouwde grote berging met spouwmuur

Woningtype: D3a
Bwnr. als get. 94
- optie uitbreiding woonkamer 2,4m
+ turkkamer + aangebouwde kleine berging met spouwmuur
- optie klein dakraam tech. ruimte
- optie groot dakraam achtergevel positie 1 & 2
(alleen mogelijk bij woningtype D3)

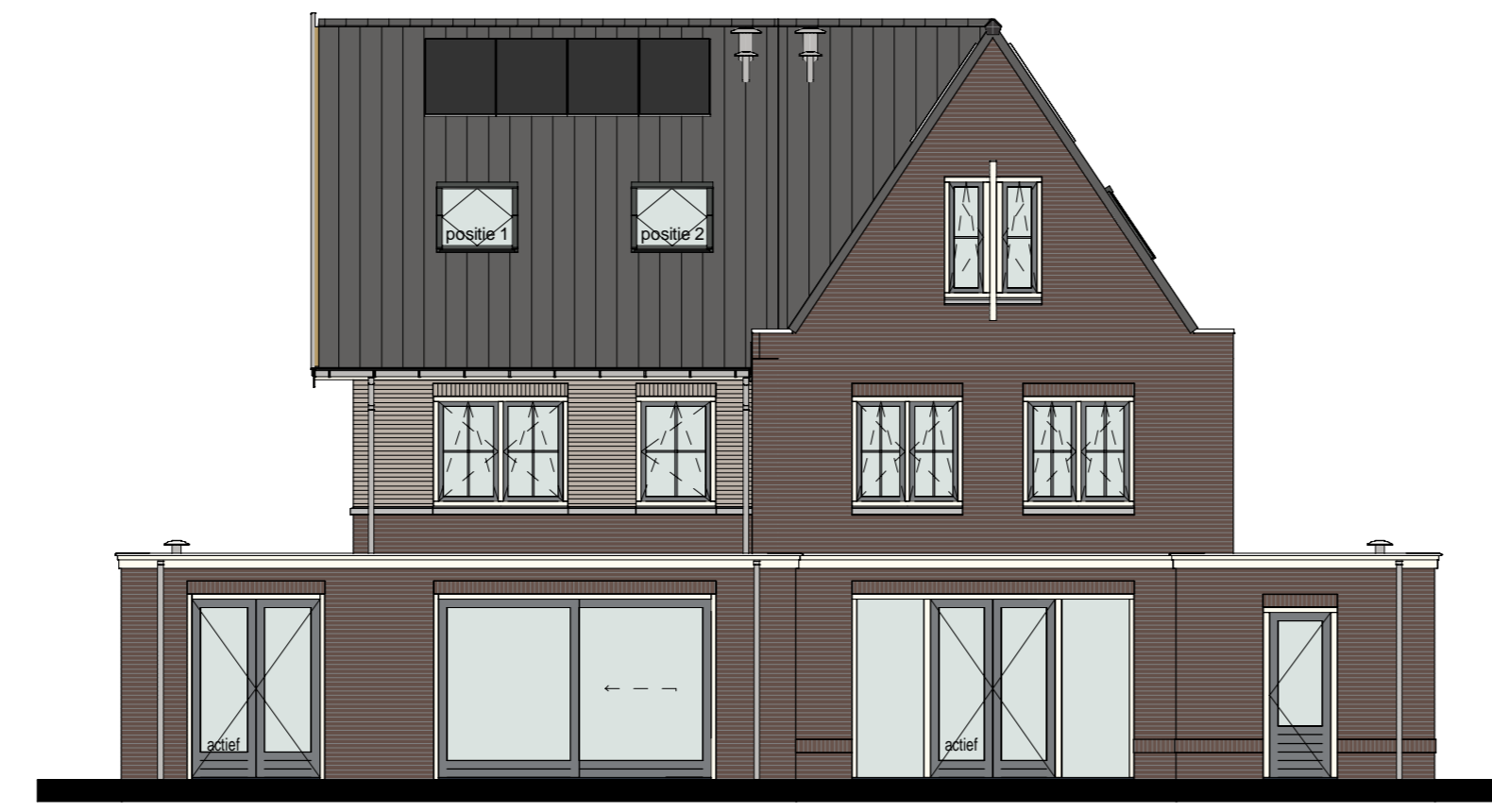

Achtergevel
blok 29

Woningtype: D3a
Bwnr. als get. 94
- optie uitbreiding woonkamer 2,4m
+ turkkamer + aangebouwde kleine berging met spouwmuur
- optie houten hetschutbui
- optie groot dakraam achtergevel positie 1 & 2
(alleen mogelijk bij woningtype D3)

Woningtype: D2
Bwnr. als get. 95
- optie uitbreiding woonkamer 1,2m
- optie aangebouwde grote berging met spouwmuur



Linkergevel
blok 29

Woningtype: D2
Bwnr. als get. 95
- optie uitbreiding woonkamer 1,2m
- optie aangebouwde grote berging met spouwmuur
- optie erker voorgevel
(alleen mogelijk bij woningtype D2)

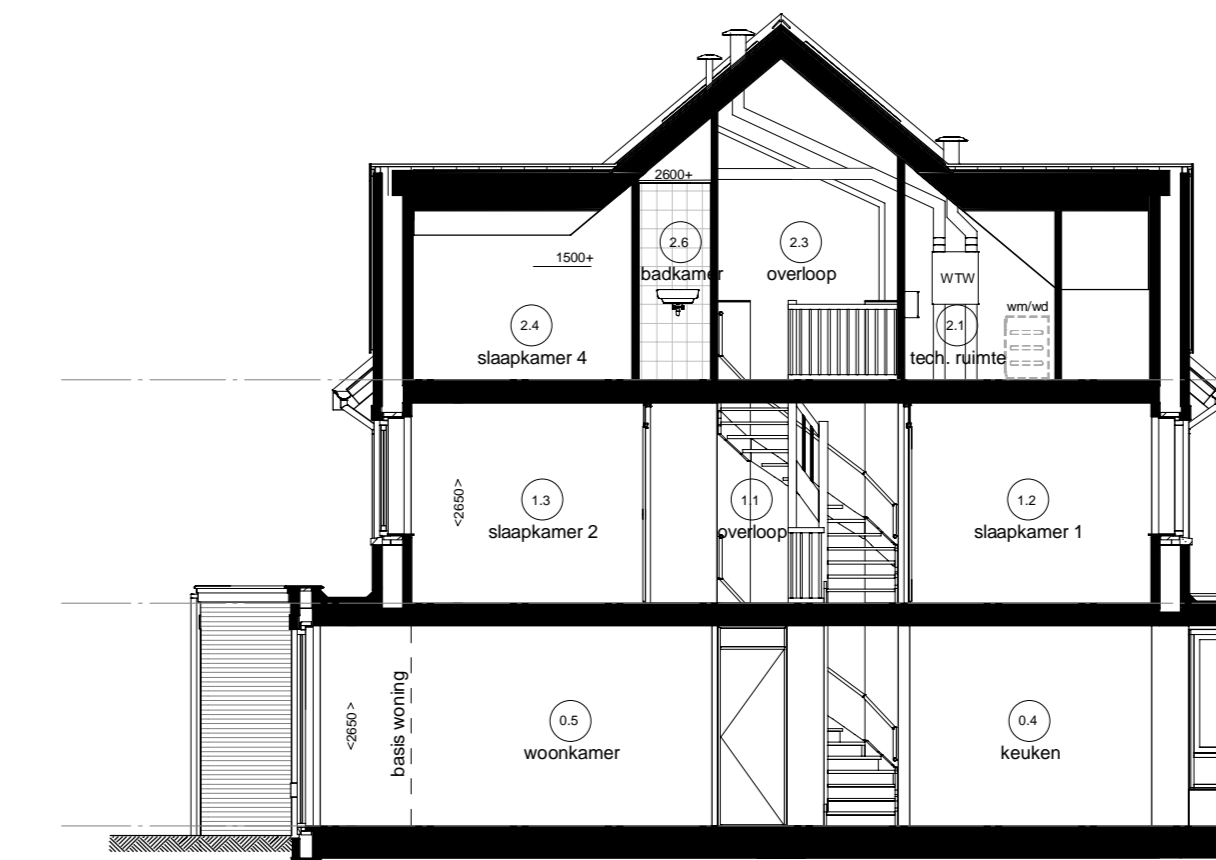

Doorsnede 10.1'

Woningtype: D2
Bwnr. als get. 95
- optie uitbreiding woonkamer 1,2m
- optie aangebouwde grote berging met spouwmuur
- optie erker voorgevel
(alleen mogelijk bij woningtype D2)
- optie indeling zolder met badkamer

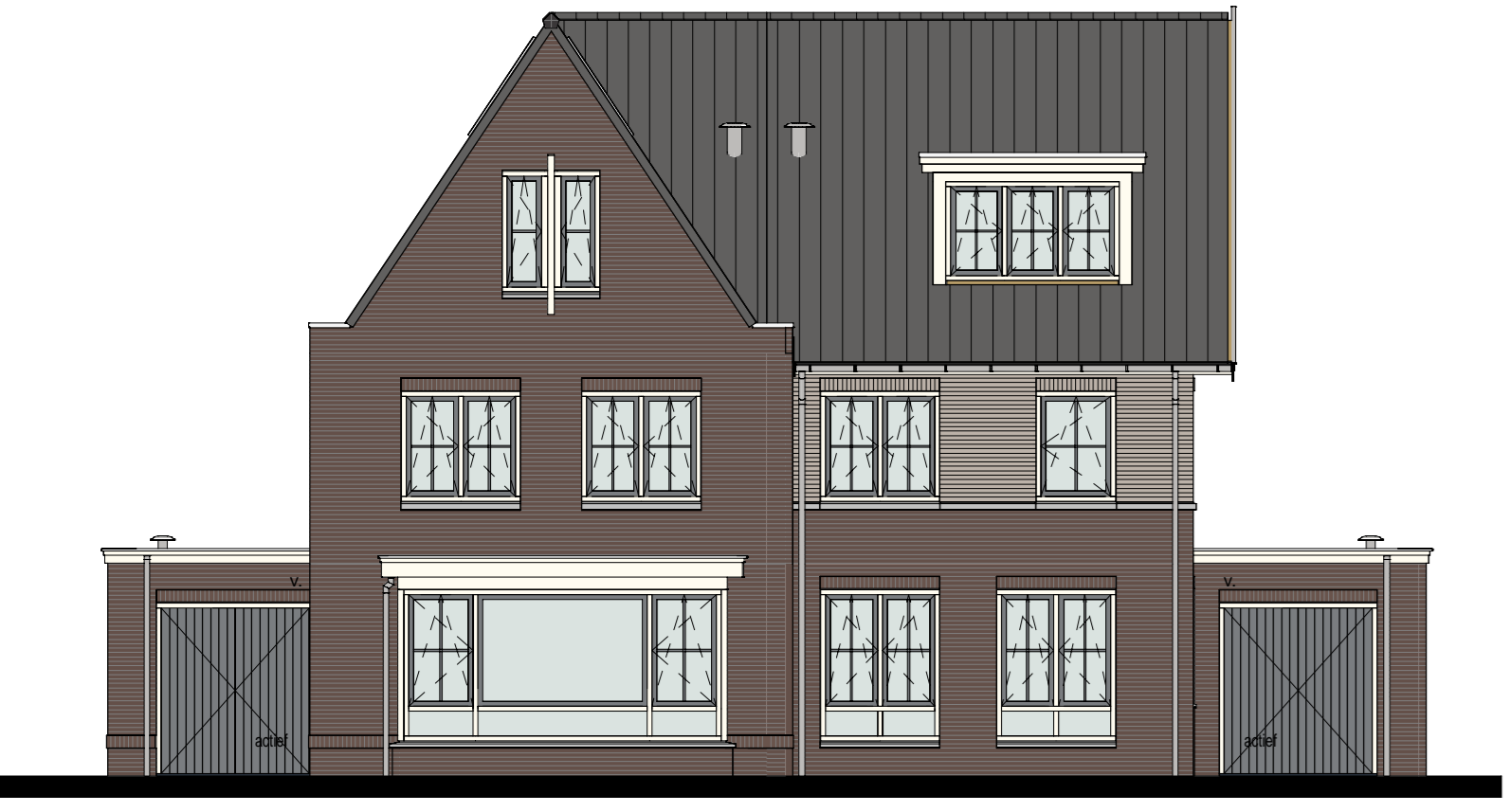

Voorgevel
blok 29

Woningtype: D2
Bwnr. als get. 95
- optie erker voorgevel
(alleen mogelijk bij woningtype D2)
- optie uitbreiding woonkamer 1,2m
- optie aangebouwde grote berging met spouwmuur

Woningtype: D3a
Bwnr. als get. 94
- optie uitbreiding woonkamer 2,4m
+ turkkamer + aangebouwde kleine berging met spouwmuur
- optie klein dakraam tech. ruimte
- optie groot dakraam achtergevel positie 1 & 2
(alleen mogelijk bij woningtype D3)

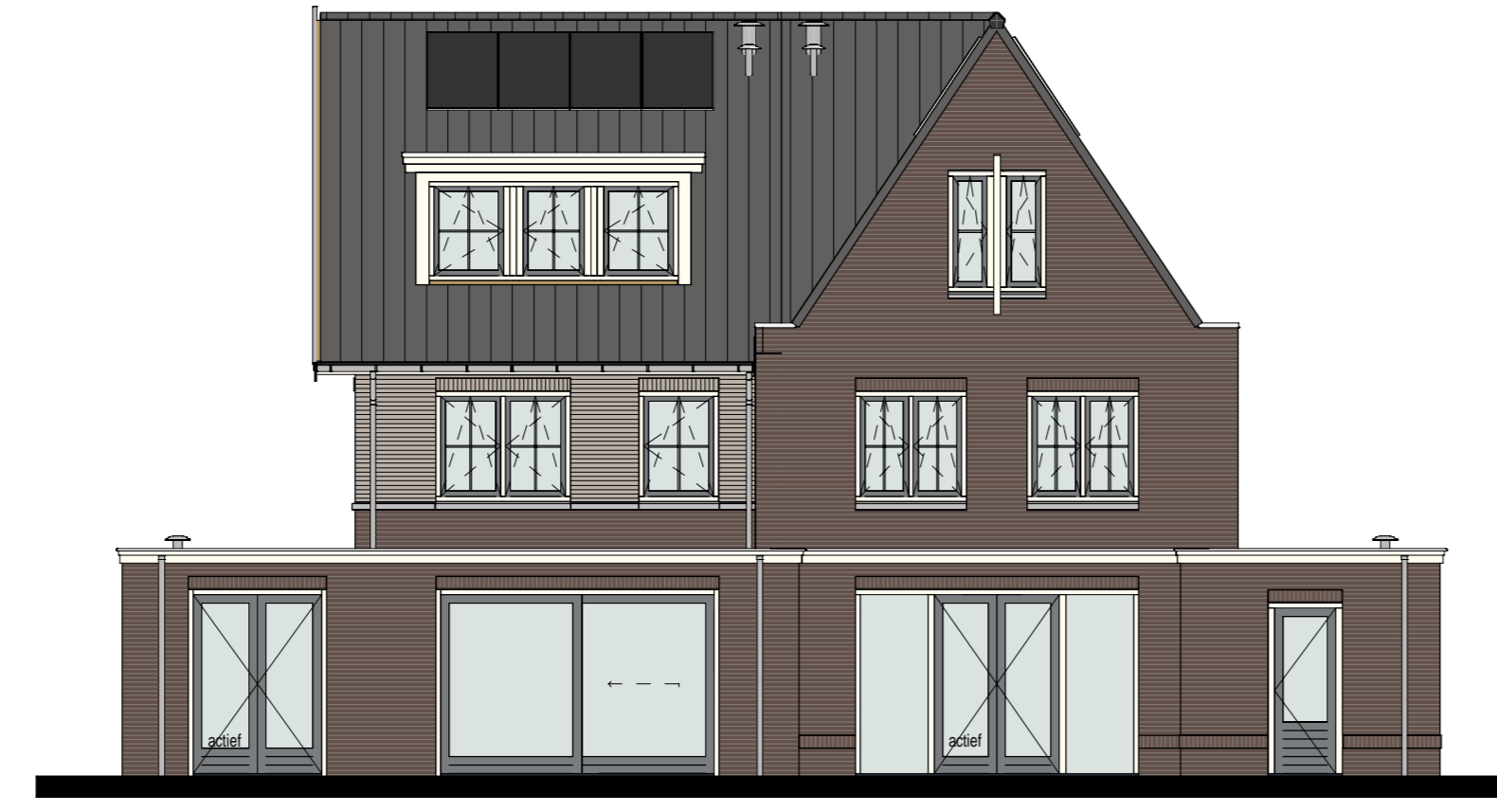

Achtergevel
blok 29

Woningtype: D3a
Bwnr. als get. 94
- optie uitbreiding woonkamer 2,4m
+ turkkamer + aangebouwde kleine berging met spouwmuur
- optie houten hetschutbui
- optie groot dakraam achtergevel positie 1 & 2
(alleen mogelijk bij woningtype D3)

Woningtype: D2
Bwnr. als get. 95
- optie uitbreiding woonkamer 1,2m
- optie aangebouwde grote berging met spouwmuur

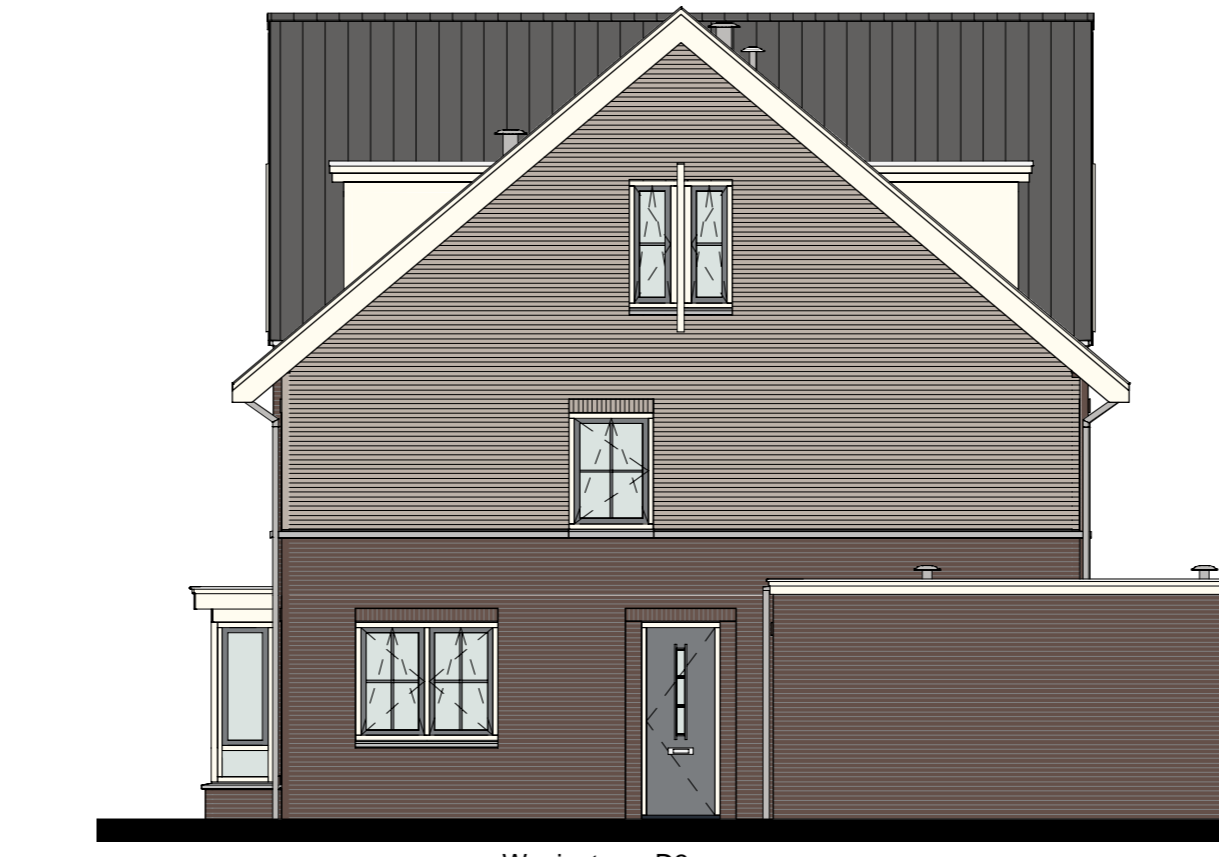

Rechtergevel
blok 29

Woningtype: D3a
Bwnr. als get. 94
- optie uitbreiding woonkamer 2,4m
+ turkkamer + aangebouwde kleine berging met spouwmuur
- optie erker voorgevel
(alleen mogelijk bij woningtype D2)
- optie dakkapel voorgevel
(alleen mogelijk bij woningtype D3)
- optie dakkapel achtergevel
(alleen mogelijk bij woningtype D3)

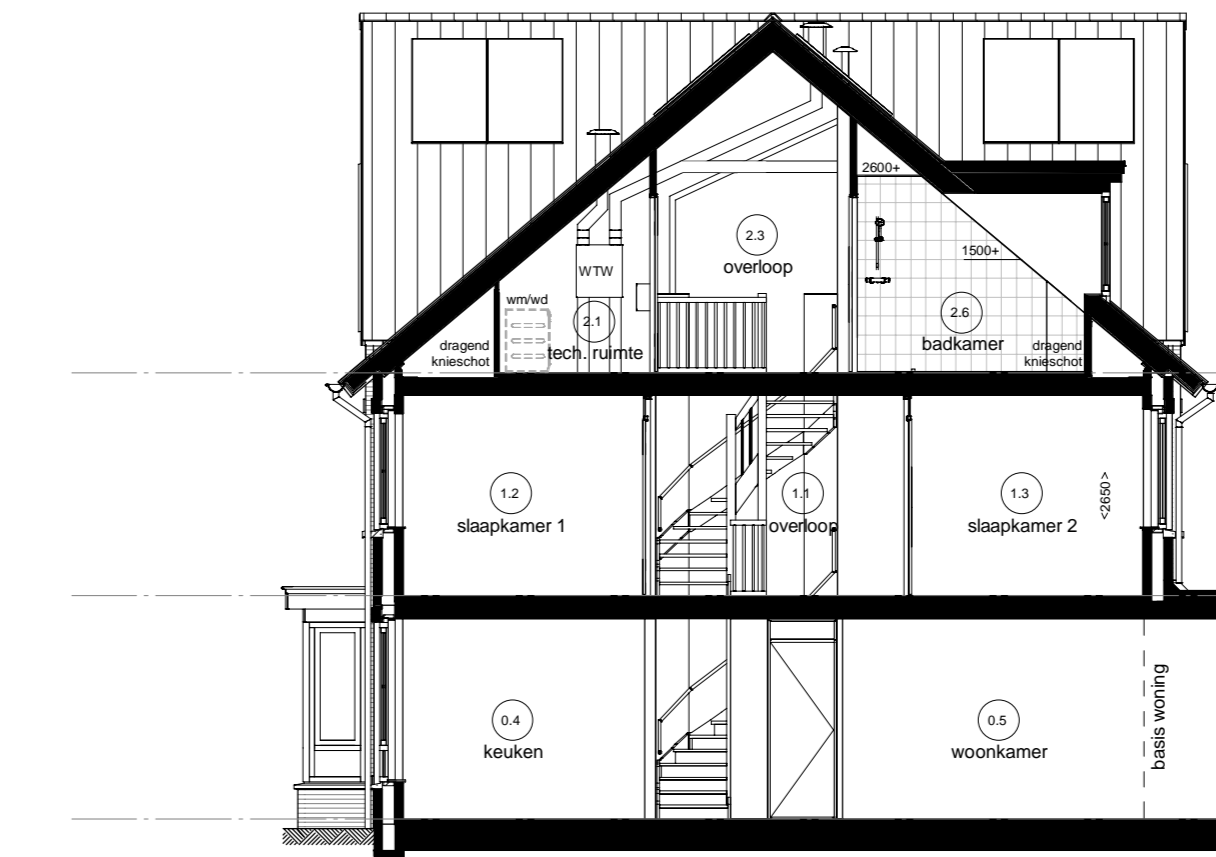

Doorsnede 10.2'

Woningtype: D2
Bwnr. als get. 95
- optie uitbreiding woonkamer 2,4m
+ turkkamer + aangebouwde kleine berging met spouwmuur
- optie erker voorgevel
(alleen mogelijk bij woningtype D2)
- optie indeling zolder met badkamer
- optie dakkapel achtergevel

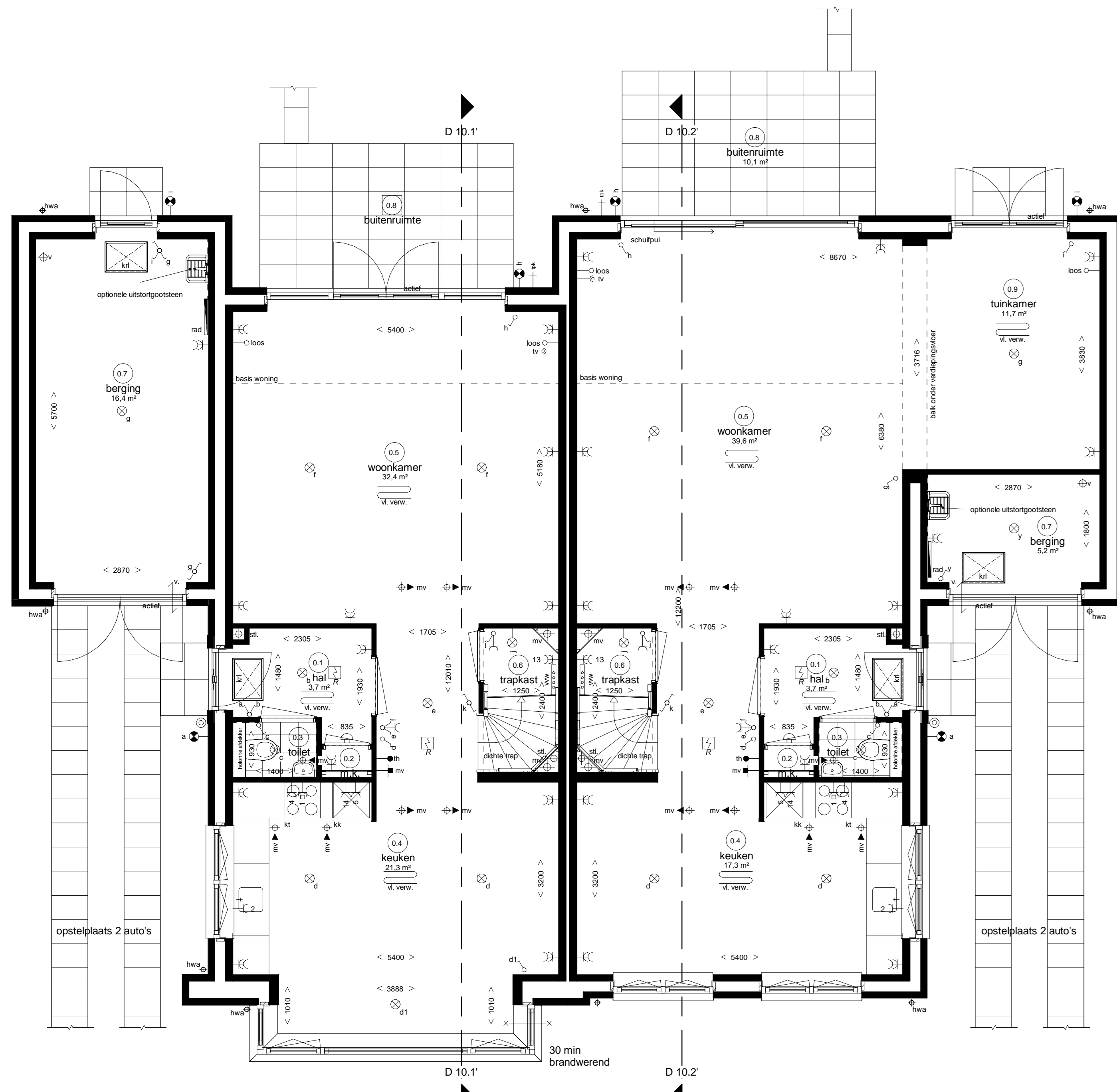

Begane grond
blok 29

Woningtype: D2
Bwnr. als get. 95
- optie erker voorgevel
(alleen mogelijk bij woningtype D2)
- optie uitbreiding woonkamer 1,2m
- optie aangebouwde grote berging met spouwmuur
- optie uitloopposten

Woningtype: D3a
Bwnr. als get. 94
- optie uitbreiding woonkamer 2,4m
+ turkkamer + aangebouwde kleine berging met spouwmuur
- optie houten hetschutbui
- optie uitloopposten

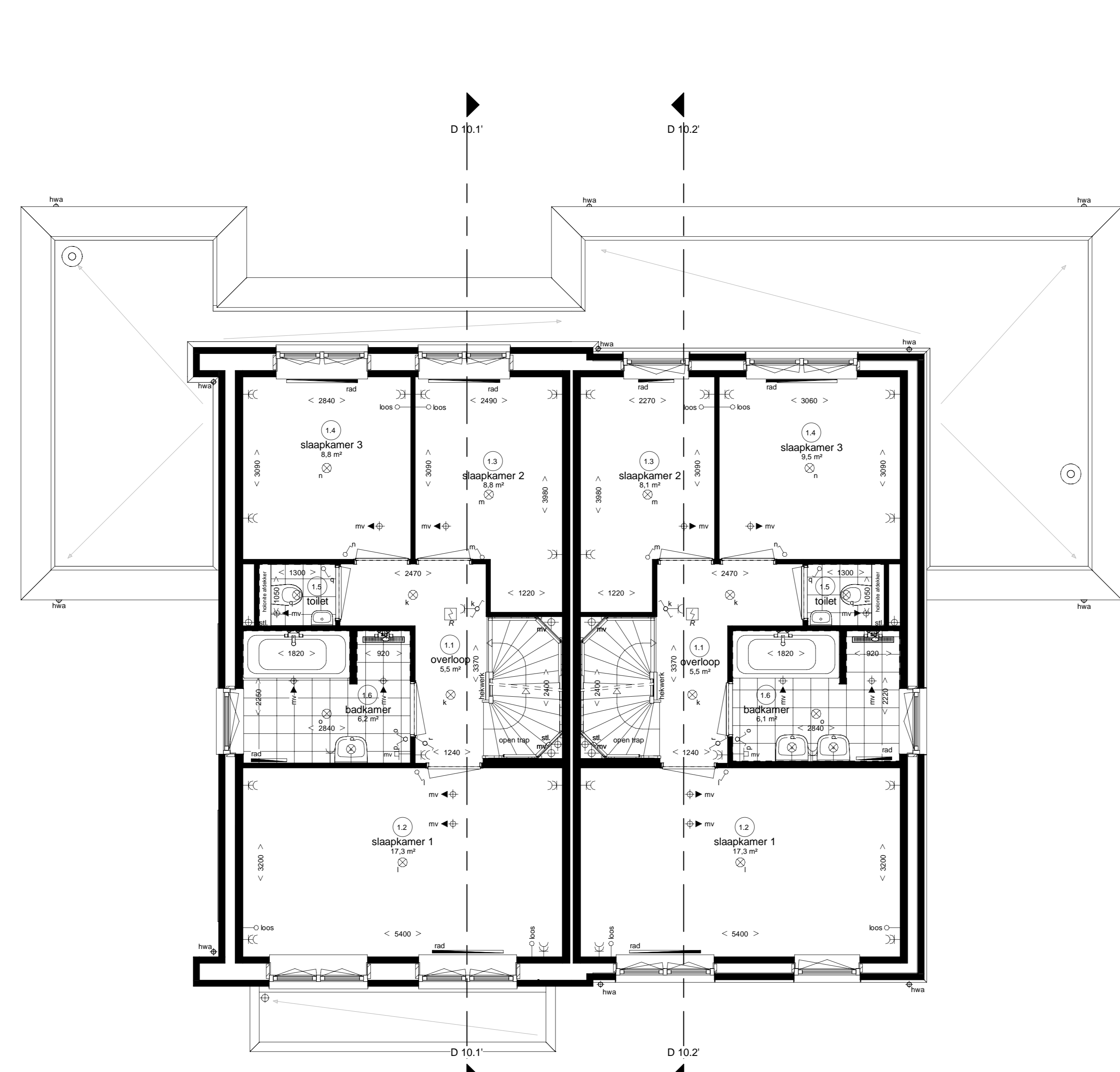

Eerste verdieping
blok 29

Woningtype: D2
Bwnr. als get. 95
- optie erker voorgevel
(alleen mogelijk bij woningtype D2)
- optie uitbreiding woonkamer 1,2m
- optie aangebouwde grote berging met spouwmuur

Woningtype: D3a
Bwnr. als get. 94
- optie uitbreiding woonkamer 2,4m
+ turkkamer + aangebouwde kleine berging met spouwmuur
- optie houten hetschutbui
- optie dubbele wastafel

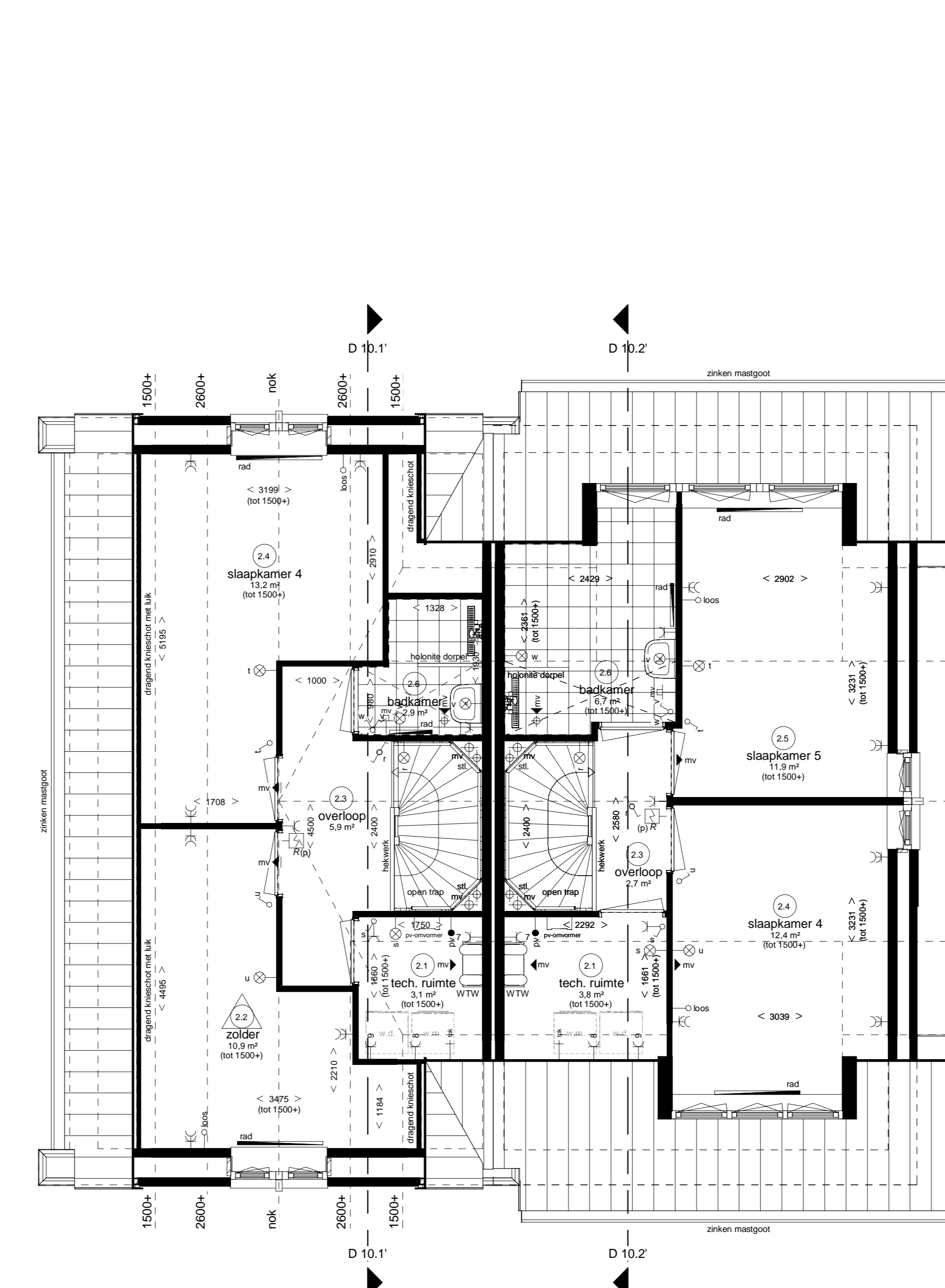

Tweede verdieping
blok 29

Woningtype: D2
Bwnr. als get. 95
- optie indeling zolder met badkamer
(alleen mogelijk bij woningtype D2)

Woningtype: D3a
Bwnr. als get. 94
- optie dakkapel voorgevel
(alleen mogelijk bij woningtype D3)
- optie dakkapel achtergevel
(alleen mogelijk bij woningtype D3)
- optie groot dakraam achtergevel positie 1 & 2
- optie zolderberging
- optie indeling zolder met badkamer
(alleen mogelijk bij woningtype D3)

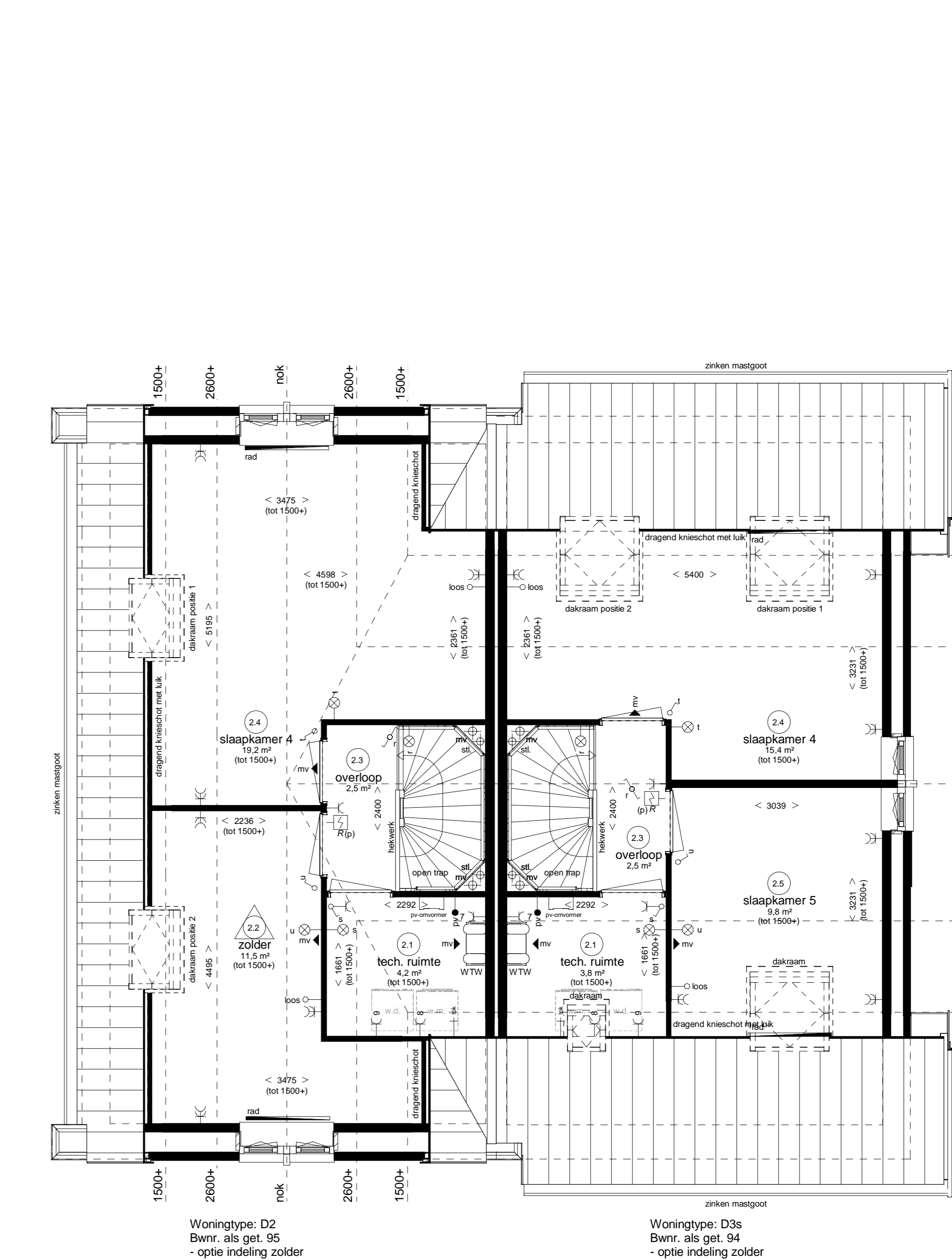

Tweede verdieping
blok 29

Woningtype: D2
Bwnr. als get. 95
- optie indeling zolder met badkamer
(alleen mogelijk bij woningtype D2)
- optie groot dakraam achtergevel positie 1 & 2
(alleen mogelijk bij woningtype D2)

Woningtype: D3a
Bwnr. als get. 94
- optie dakkapel voorgevel
(alleen mogelijk bij woningtype D3)
- optie dakkapel achtergevel
(alleen mogelijk bij woningtype D3)
- optie groot dakraam achtergevel positie 1 & 2
- optie zolderberging
- optie indeling zolder met badkamer
(alleen mogelijk bij woningtype D3)

Renvooi installaties

101	102	103	104	105	106	107	108	109	110	111	112	113	114	115	116	117	118	119	120	121	122	123	124	125	126	127	128	129	130	131	132	133	134	135	136	137	138	139	140	141	142	143	144	145	146	147	148	149	150	151	152	153	154	155	156	157	158	159	160	161	162	163	164	165	166	167	168	169	170	171	172	173	174	175	176	177	178	179	180	181	182	183	184	185	186	187	188	189	190	191	192	193	194	195	196	197	198	199	200
-----	-----	-----	-----	-----	-----	-----	-----	-----	-----	-----	-----	-----	-----	-----	-----	-----	-----	-----	-----	-----	-----	-----	-----	-----	-----	-----	-----	-----	-----	-----	-----	-----	-----	-----	-----	-----	-----	-----	-----	-----	-----	-----	-----	-----	-----	-----	-----	-----	-----	-----	-----	-----	-----	-----	-----	-----	-----	-----	-----	-----	-----	-----	-----	-----	-----	-----	-----	-----	-----	-----	-----	-----	-----	-----	-----	-----	-----	-----	-----	-----	-----	-----	-----	-----	-----	-----	-----	-----	-----	-----	-----	-----	-----	-----	-----	-----	-----	-----	-----

Ruimte benamingen volgens Bouwbesluit

101	102	103	104	105	106	107	108	109	110	111	112	113	114	115	116	117	118	119	120	121	122	123	124	125	126	127	128	129	130	131	132	133	134	135	136	137	138	139	140	141	142	143	144	145	146	147	148	149	150	151	152	153	154	155	156	157	158	159	160	161	162	163	164	165	166	167	168	169	170	171	172	173	174	175	176	177	178	179	180	181	182	183	184	185	186	187	188	189	190	191	192	193	194	195	196	197	198	199	200
-----	-----	-----	-----	-----	-----	-----	-----	-----	-----	-----	-----	-----	-----	-----	-----	-----	-----	-----	-----	-----	-----	-----	-----	-----	-----	-----	-----	-----	-----	-----	-----	-----	-----	-----	-----	-----	-----	-----	-----	-----	-----	-----	-----	-----	-----	-----	-----	-----	-----	-----	-----	-----	-----	-----	-----	-----	-----	-----	-----	-----	-----	-----	-----	-----	-----	-----	-----	-----	-----	-----	-----	-----	-----	-----	-----	-----	-----	-----	-----	-----	-----	-----	-----	-----	-----	-----	-----	-----	-----	-----	-----	-----	-----	-----	-----	-----	-----	-----	-----

Algemene opmerking:
- Leiding- en kanaalwerk op overloop teende verdieping in het licht.
- Posities PV panelen en dakdoorvoeren zijn indicatief.
- Alle opties zijn voor alle woningtypes mogelijk t.u.v. daar waar aangegeven.
- Aantal en plaats PV panelen is afhankelijk van gekozen opties.

Hendrik Ido Ambacht
De Volgerlanden Oost, deelplan De Laantjes fase 2



12 twee-onder-één kapwoningen en 1 vrijstaande woning type "Duyvenvoorde"

opties type "Duyvenvoorde" (D2 en D3)
bwnr. 94 en 95
(blok 29)
plattengronden, doorsneden en gevels