Woningtype B5s
Bwnr 42, 50, 58 als get.

Woningtype B4
Bwnr 41, 49, 57 als get.

## Voorgevel
Blok 09, 13, 17 als getekend

Woningtype B5s
Bwnr 35, 43, 51 als gesp.

Woningtype B4
Bwnr 36, 44, 52 als gesp.

## Voorgevel
Blok 06, 10, 14 als gespiegeld

Woningtype B5s
Bwnr 42, 50, 58 als get.
Bwnr 35, 43, 51 als gesp.

## Linkergevel
Blok 09, 13, 17 als getekend
Blok 06, 10, 14 als gespiegeld

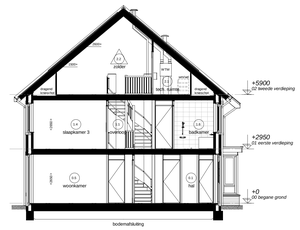


## Doorsnede 4.1

## Renvooi Installaties

- elektrotechnische installaties conform voorschriften NEN 1010
- niet-opnieuwbare rookmelder conform NEN 2555 (op kitrimet gekoppeld indien van toepassing, situering mobiel in de ruimte)

| | | | | | |
|---|---|---|---|---|---|
| | lichtpunt | data | data aansluiting afgemonteerd | | radiator |
| | lichtpunt incl.armatuur | data data | data aansluiting dubbel afgemonteerd | | vloerverwarming |
| sa | lichtpunt incl.armatuur met schemerschakelaar | loos | loze leiding, 19 mm 2x enkele inbouwdoos t.b.v. telecommunicatie, data, tv e.d. | vl. verw. | |
| pir | lichtpunt incl.armatuur met aanwezigheids werkching | loos | loze leiding, 19 mm enkele inbouwdoos t.b.v. telecommunicatie, data, tv e.d. | | |
| | lichtpunt incl.armatuur met noodverlichting | tv data | data en cai aansluiting afgemonteerd | | afzuigpunt m.v. op wand |
| | wandlichtpunt | 1 | elektrisch kooktoestel, loze leiding | | toevoerpunt m.v. op de wand |
| | wandlichtpunt incl.armatuur | 1 | elektrisch kooktoestel, perilex | | afzuigpunt m.v. op plafond |
| | lichtpunt TL armatuur | 2 | vlaswasser, loze leiding | | afzuigpunt e.v. op plafond |
| | spot | 2 | vlaswasser | | toevoerpunt e.v. op plafond |
| | rookmelder | 3 | boiler, loze leiding | | natuurlijke ventilatie plafond |
| | rookmelder op pendel | 3 | boiler | | natuurlijke ventilatie sectionalideur |
| | enkelpolige schakelaar | 4 | afzuigkap | afvoer afzuigkap | afzuigpunt t.b.v. afzuigkap |
| | enkelpolige schakelaar met signalering | 5 | koelkast | | grondcontact |
| | enkelpolige schakelaar met dimmer | 6 | warmtepomp | sanw | tappunt koud-/warmwater |
| | wisselschakelaar | 7 | wtw-ventilatie unit | sw | tapunt koudwater |
| | meerpolige schakelaar | 8 | wasmachine | v | ventilatieroosters / doorvoer |
| | meerpolige schakelaar m.v. | 9 | wasdroger, loze leiding | krl | kruipluik |
| | bewegingsschakelaar | 11 | sectionalideur | mk | meterkast |
| | w.c.d. + randaarde | 12 | drukknop sectionalideur | rad | radiator |
| | dubbele w.c.d. | 13 | pomp vloerverwarming | kk | plaatsingsruimte koelkast |
| | deurbel | 14 | magnetron, loze leiding | kl | plaatsingsruimte kooktoestel |
| | schel | 14 | magnetron | wm | plaatsingsruimte wasmachine |
| | kamerthermostaat | 15 | oven, loze leiding | wd | plaatsingsruimte wasdroger |
| | hoofdbediening mechanische ventilatie | 15 | oven | wtw | warmte terugwin ventilatie unit |
| | badkamerbediening mechanische ventilatie | exp1 | w.c.d. op expiditameter | vvw | verdeler vloerverwarming |
| | dubbele w.c.d. + randaarde inbouw | scint | w.c.d. op aparte meter | st | standleiding |
| | tv aansluiting afgemonteerd | pv | pv - panelen | hwa | hemelwaterhover |
| | | elev | deuropener installatie, videofoon | rwa | regenwaterhover |
| | | DT | deuropener installatie, deur telefoon | wp | warmtepomp |
| | | | | | 30 mm WBDBO |

## Ruimte benamingen volgens Bouwbesluit

| | | | | | |
|---|---|---|---|---|---|
| 0.1 | verkeersruimte | 0.8 | verblijfsruimte | 2.1 | technische ruimte |
| 0.2 | meterruimte | 1.1 | verkeersruimte | 2.2 | bestaan ruimte niet zijnde een verblijfsruimte |
| 0.3 | toiletruimte | 1.2 | toiletruimte | 2.3 | verkeersruimte |
| 0.4 | verblijfsruimte | 1.3 | badruimte | 2.4 | verblijfsruimte |
| 0.5 | verblijfsruimte | 1.4 | verblijfsruimte | 2.5 | verblijfsruimte |
| 0.6 | bergruimte | 1.5 | verblijfsruimte | 2.6 | badruimte |
| 0.7 | bergruimte | 1.6 | verblijfsruimte | | |
| 0.9 | buitenruimte | | | | |

Woningtype B4
Bwnr 41, 49, 57 als get.
Bwnr 36, 44, 52 als gesp.

## Rechtergevel
Blok 09, 13, 17 als getekend
Blok 06, 10, 14 als gespiegeld

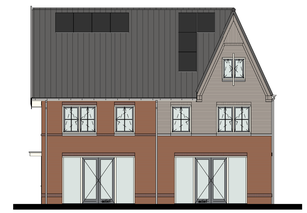

Woningtype B4
Bwnr 41, 49, 57 als get.

Woningtype B5s
Bwnr 42, 50, 58 als get.

## Achtergevel
Blok 09, 13, 17 als getekend

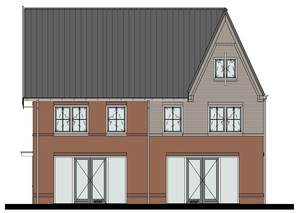

Woningtype B4
Bwnr 36, 44, 52 als gesp.

Woningtype B5s
Bwnr 35, 43, 51 als gesp.

## Achtergevel
Blok 06, 10, 14 als gespiegeld

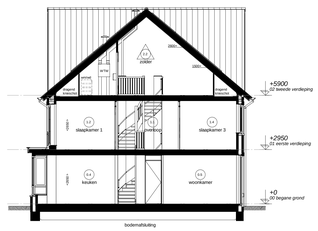


## Doorsnede 4.2

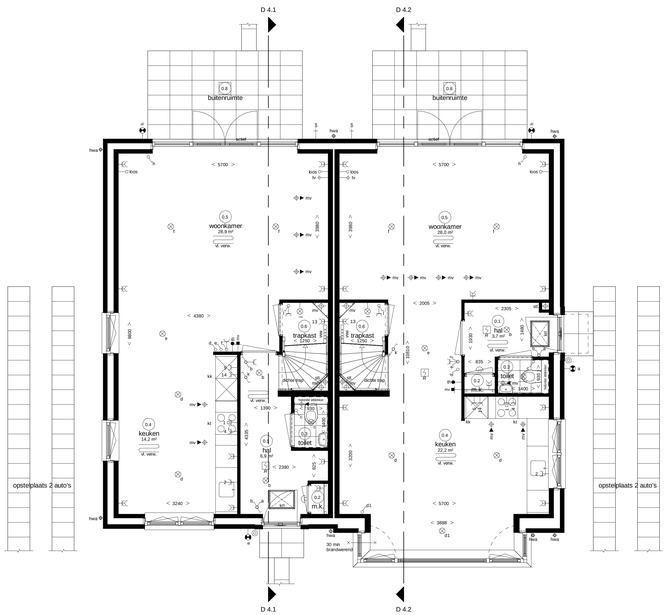


Woningtype B5s
Bwnr 42, 50, 58 als get.
Bwnr 35, 43, 51 als gesp.

Woningtype B4
Bwnr 41, 49, 57 als get.
Bwnr 36, 44, 52 als gesp.

## Begane grond
Blok 09, 13, 17 als getekend
Blok 06, 10, 14 als gespiegeld

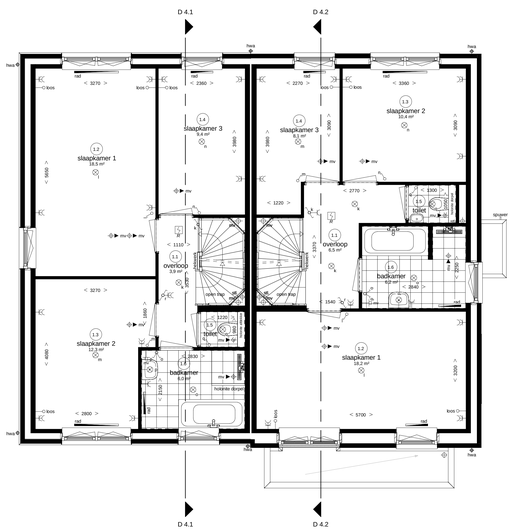


Woningtype B5s
Bwnr 42, 50, 58 als get.
Bwnr 35, 43, 51 als gesp.

Woningtype B4
Bwnr 41, 49, 57 als get.
Bwnr 36, 44, 52 als gesp.

## Eerste verdieping
Blok 09, 13, 17 als getekend
Blok 06, 10, 14 als gespiegeld

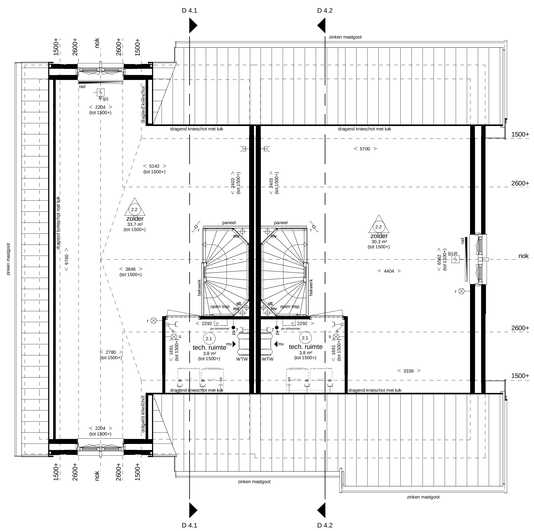


Woningtype B5s
Bwnr 42, 50, 58 als get.
Bwnr 35, 43, 51 als gesp.

Woningtype B4
Bwnr 41, 49, 57 als get.
Bwnr 36, 44, 52 als gesp.

## Tweede verdieping
Blok 09, 13, 17 als getekend
Blok 06, 10, 14 als gespiegeld

Hendrik Ido Ambacht
De Volgerlanden Oost, deelplan De Laantjes fase 1

12 twee-onder-één kapwoningen type “Brederode”

**plattegronden, doorsneden en gevels**
**type “Brederode” (B4 en B5)**
**bwnr. 35, 36, 41 t/m 44, 49 t/m 52, 57 + 58**
**(blok 6, 9, 10, 13, 14 en 17)**

Adriaan van Erk Rehorst Bouw
bpd

www.adriaanvanerk.nl

VT-04A d.d. 02-07-2019
Wijzigingen voorbehouden.
Alle maten zijn circa maten.